

**COMUNIDAD
ANDINA**

SECRETARIA GENERAL



DOCUMENTO ESTADISTICO

SG/de 030
17 DE ENERO DE 2002
5.2.5

**INDICADORES MENSUALES
DE LA COMUNIDAD ANDINA
NOVIEMBRE - DICIEMBRE DE 2001**

BOLETIN DE INDICADORES MENSUALES

INTRODUCCION

El presente boletín, preparado por el proyecto 5.2.5 Diseño, Desarrollo y Administración de la Información Estadística de la Secretaría General de la Comunidad Andina, tiene por finalidad presentar algunos indicadores socio económicos de los Países Miembros que permitan ayudar a una interpretación objetiva de los cambios que están ocurriendo en la Comunidad Andina.

Las variables han sido seleccionadas considerando dos criterios: por un lado, la oportunidad de contar con información con un atraso razonable para un boletín coyuntural mensual y por otro, que estas variables correspondan a definiciones semejantes en todos los países andinos.

La información que se presenta cubre aspectos del comercio exterior intra-comunitario y con el mundo, precios internacionales, estadísticas cambiarias (devaluación), reservas internacionales de la banca central, del dinero o medio circulante, de los precios al consumidor (inflación) y de las tasas de interés tanto activas como pasivas. Se incluye adicionalmente un glosario de términos de la mayoría de variables contenidas en el boletín.

A partir del boletín de enero de 2001 se incluyen algunos indicadores bursátiles de interés intra-comunitario que contribuyen en la evaluación y seguimiento del proceso de integración subregional.

El boletín tiene la particularidad de presentar estadísticas comunitarias que permiten la comparación de los cinco países andinos a través de variables semejante; ello es posible gracias a la amplia colaboración de los Servicios Nacionales de Estadísticas de los Países Miembros de la Comunidad Andina, a quienes la Secretaría General deja constancia de su agradecimiento y sin cuya participación este boletín no sería posible.

La transmisión de la información se realiza en el contexto de los compromisos establecidos en el marco de la aplicación del Sistema Subregional de Información Estadística (Decisión 115) y del Programa Estadístico Comunitario 2000 – 2004 (Decisión 488). Las fuentes de información son las siguientes:

BOLIVIA

Instituto Nacional de Estadística (INE)

Banco Central de Bolivia

Bolsa Boliviana de Valores

COLOMBIA

Departamento Administrativo Nacional de Estadística (DANE)

Banco de la República de Colombia

Dirección de Impuestos y Aduanas Nacionales (DIAN)

Federación Iberoamericana de Bolsas de Valores (FIABV)

ECUADOR

Instituto Nacional de Estadística y Censos (INEC)

Banco Central del Ecuador

Bolsa de Valores de Quito. Federación Iberoamericana de Bolsas de Valores (FIABV)

PERU

Instituto Nacional de Estadística e Informática (INEI)

Banco Central de Reserva del Perú

Superintendencia Nacional de Aduanas (SUNAD)

Caja de Valores y Liquidaciones (CAVALI)

VENEZUELA

Oficina Central de Estadística e Informática (OCEI)

Dirección de Economía de Hidrocarburos y de Minería del Ministerio de Energía y Minas

Banco Central de Venezuela

Bolsa de Valores de Caracas

CONTENIDO

	Pág.
A Azúcar, precio internacional	24
C Café, precio internacional	24
Cobre, precio internacional	24
Comercio exterior de Bolivia con el mundo	6
Comercio exterior de Bolivia con la Comunidad Andina	6
Comercio exterior de Colombia con el mundo	7
Comercio exterior de Colombia con la Comunidad Andina	7
Comercio exterior de Ecuador con el mundo	8
Comercio exterior de Ecuador con la Comunidad Andina	8
Comercio exterior de la Comunidad Andina con el mundo	11
Comercio exterior de la Comunidad Andina intra-comunitario	11
Comercio exterior de Perú con el mundo	9
Comercio exterior de Perú con la Comunidad Andina	9
Comercio exterior de Venezuela con el mundo	10
Comercio exterior de Venezuela con la Comunidad Andina	10
D Devaluación del mercado libre o paralelo	12
Devaluación oficial	12
E Esperanza de vida al nacer	5
Estaño, precio internacional	24
G Glosario de términos	31
H Harina de pescado, precio internacional	24
I Impuesto al valor agregado	5
Impuesto general a las ventas	5
Indicadores bursátiles de Bolivia y Colombia	28
Indicadores bursátiles de Ecuador y Perú	29
Indicadores bursátiles de Venezuela	30
Indices bursátil de Lima, Bogotá, Medellín y Caracas	27
Índice de tipo de cambio real bilateral mensual (pares de países)	25
Inflación en Bogotá y en Colombia	14
Inflación en Caracas Metropolitana	16
Inflación en Ciudades Andinas	17
Inflación en La Paz y en Bolivia	13
Inflación en Lima Metropolitana	16
Inflación Nacional en los Países Andinos	18
Inflación en Quito y en Ecuador	15
M Montos bursátiles negociados en la Comunidad Andina	27
M1 (circulante), Venezuela	20
M1 (dinero), Perú	20
M1 (medio circulante), Bolivia	19
M1 (medios de pago), Colombia	19
O Oro, precio internacional	24
P Petróleo, precio internacional	24
Plata, precio internacional	24
Plomo, precio internacional	24
Población, Países Miembros	5
Precios al consumidor de algunos productos en ciudades andinas	18
R Reservas internacionales netas de la banca central	21
T Tasa de crecimiento total de la población	5
Tasa de interés activas en la Comunidad Andina	22
Tasa de interés pasivas en la Comunidad Andina	23
Tasa de mortalidad bruta	5
Tasa de natalidad bruta	5
Tipo de cambio del mercado libre o paralelo	12
Tipo de cambio oficial	12
Z Zinc, precio internacional	24

ASPECTOS DEMOGRAFICOS DE LA COMUNIDAD ANDINA

	Comunidad Andina	Bolivia	Colombia	Ecuador	Perú	Venezuela
POBLACION (en millones)						
1998	108 979	7957	40 804	12 175	24 801	23 242
1999	111 059	8 143	41 566	12 411	25 232	23 707
2000	113 127	8 329	42 321	12 646	25 662	24 170
TASA: 1995-2000, expresado en tanto por mil (‰)						
Crecimiento Total	19,2	23,3	18,7	19,7	17,3	20,2
Natalidad (Bruta)	25,4	33,2	24,5	25,6	24,9	24,9
Mortalidad (Bruta)	6,0	9,1	5,8	6,0	6,4	4,7
Esperanza de vida al nacer (años)	69,8	61,4	70,7	69,9	68,3	72,8

PRINCIPALES INDICADORES: Diciembre 2001

	Bolivia	Colombia	Ecuador	Perú	Venezuela
Reservas Internacionales Netas de la Banca Central (millones de USD)	1 077	10 192	1 074 a/	8 613	12 289 p/
Inflación en ciudad principal (%)	-0,09	0,26	1,00	-0,09	0,65
Inflación nacional (%)	0,06	0,34	0,67	-	-
Tipo de Cambio Oficial (moneda nacional por USD) 1/	6,82	2 307	1	3,436	751
Tipo de Cambio Libre (moneda nacional por USD) 1/	6,82	-	1	3,437	-
M1 (variación prom. doce meses %)	1,61	0,45	-	0,65	1,26
IVA o IGV	14,95%	16%	12%	18%	16,5%

1/ Promedio Compra-Venta

a/ Reservas internacionales de libre disponibilidad.

p = provisional

IGV (Impuesto general a las ventas); IVA (Impuesto al valor agregado)

Fuente: COMUNIDAD ANDINA, Secretaria General, Sistema Subregional de Información Estadística (Decisión 115). Centro Latinoamericano de Demografía (CELADE).

BOLIVIA: COMERCIO EXTERIOR CON EL MUNDO Y LA COMUNIDAD ANDINA

Período		TOTAL MUNDO	Extra comunitario	Intra comunitario				
Año	Mes			Total	Colombia	Ecuador	Perú	Venezuela
EXPORTACIONES FOB		(Miles de dólares)						
2000	ene	85 961	70 982	14 979	10 176	224	4 163	416
	feb	81 382	62 539	18 843	12 147	13	5 832	851
	mar	187 734	166 928	20 806	15 577	1	3 304	1 924
	abr	92 411	71 023	21 388	15 463	79	3 141	2 705
	may	120 623	89 312	31 311	18 338	1 466	5 328	6 179
	jun	119 575	85 011	34 564	21 288	1 399	4 292	7 585
	jul	123 493	89 221	34 272	23 847	114	5 015	5 296
	ago	135 754	100 761	34 993	21 388	101	5 753	7 751
	sep	166 485	144 191	22 294	13 200	538	3 841	4 715
	oct	122 308	103 702	18 606	11 592	36	3 862	3 116
	nov	115 416	86 265	29 151	16 596	566	6 490	5 499
	dic	105 532	82 391	23 141	12 839	215	6 219	3 868
	ene-nov	1 351 142	1 069 935	281 207	179 612	4 537	51 021	46 037
	ene-dic	1 456 674	1 152 326	304 348	192 451	4 752	57 240	49 905
2001	ene	103 476	77 614	25 862	18 833	994	4 015	2 020
	feb	93 817	75 437	18 380	11 374	573	3 500	2 933
	mar	104 171	81 360	22 811	15 619	284	4 494	2 414
	abr	94 278	73 141	21 137	12 595	2 252	4 889	1 401
	may	108 446	77 847	30 599	15 381	2 429	5 557	7 232
	jun	113 902	71 120	42 782	29 461	845	5 252	7 224
	jul	133 720	99 601	34 119	13 179	300	5 949	14 691
	ago	113 846	73 901	39 945	21 208	144	6 757	11 836
	sep	116 412	90 152	26 260	10 753	815	4 555	10 137
	oct	113 352	82 481	30 871	12 876	327	7 590	10 078
	nov	116 508	87 587	28 921	10 434	190	7 777	10 520
	ene-nov	1 211 928	890 241	321 687	171 713	9 153	60 335	80 486
Variación porcentual (%) del período respecto al mismo período del año anterior								
2001/2000								
	ene-nov	- 10,3	- 16,8	14,4	- 4,4	101,7	18,3	74,8
IMPORTACIONES CIF		(Miles de dólares)						
2000	ene	163 069	149 046	14 023	5 171	625	7 559	668
	feb	184 525	170 728	13 797	3 409	516	9 236	636
	mar	142 381	126 868	15 513	3 836	598	9 244	1 835
	abr	206 356	195 773	10 583	1 827	904	6 864	988
	may	170 829	152 237	18 592	9 167	763	7 581	1 081
	jun	174 544	161 623	12 921	3 157	628	8 151	985
	jul	144 445	130 155	14 290	3 959	507	8 965	859
	ago	155 448	145 921	9 527	2 087	395	5 829	1 216
	sep	106 991	98 684	8 307	1 907	245	5 570	585
	oct	138 219	124 472	13 747	3 281	539	8 784	1 143
	nov	158 015	142 071	15 944	3 683	894	9 105	2 262
	dic	104 149	94 744	9 405	2 305	378	6 186	536
	ene-nov	1 744 822	1 597 578	147 244	41 484	6 614	86 888	12 258
	ene-dic	1 848 971	1 692 322	156 649	43 789	6 992	93 074	12 794
2001	ene	129 436	112 623	16 813	4 936	445	9 474	1 958
	feb	121 143	107 441	13 702	2 979	280	8 372	2 071
	mar	145 980	131 409	14 571	3 518	537	9 243	1 273
	abr	135 050	119 722	15 328	4 183	675	8 172	2 298
	may	177 451	161 988	15 463	3 711	677	10 121	954
	jun	136 642	124 065	12 577	3 923	452	6 826	1 376
	jul	127 179	116 115	11 064	3 196	395	7 091	382
	ago	160 978	141 889	19 089	4 270	821	11 776	2 222
	sep	127 422	114 631	12 791	3 293	259	7 701	1 538
	oct	154 094	137 722	16 372	4 104	720	10 072	1 476
	nov	129 484	116 516	12 968	3 712	365	8 177	714
	ene-nov	1 544 859	1 384 121	160 738	41 825	5 626	97 025	16 262
Variación porcentual (%) del período respecto al mismo período del año anterior								
2001/2000								
	ene-nov	- 11,5	- 13,4	9,2	0,8	- 14,9	11,7	32,7

Fuente: COMUNIDAD ANDINA, Secretaría General. Sistema Subregional de Información Estadística (Decisión 115).

Elaboración: Comunidad Andina, Secretaría General, Proyecto 5.2.5 - Estadística

COLOMBIA: COMERCIO EXTERIOR CON EL MUNDO Y LA COMUNIDAD ANDINA

Período		TOTAL MUNDO	Extra comunitario	Intra comunitario				
Año	Mes			Total	Bolivia	Ecuador	Perú	Venezuela
EXPORTACIONES FOB		(Miles de dólares)						
2000	ene	1 012 313	851 628	160 685	7 920	23 092	46 304	83 369
	feb	1 058 292	929 457	128 835	3 290	24 346	25 513	75 686
	mar	1 063 378	905 478	157 900	3 334	28 444	32 196	93 926
	abr	885 615	756 159	129 456	2 064	27 884	20 153	79 355
	may	1 146 278	962 141	184 137	2 813	36 746	39 260	105 318
	jun	1 150 656	953 230	197 426	2 552	38 985	25 682	130 207
	jul	1 075 620	891 245	184 375	1 436	40 749	33 494	108 696
	ago	1 235 243	1 030 542	204 701	2 751	48 654	23 637	129 659
	sep	1 098 107	903 652	194 455	3 279	45 290	23 810	122 076
	oct	986 011	788 341	197 670	2 811	48 204	29 994	116 661
	nov	1 188 684	962 676	226 008	3 640	51 628	38 379	132 361
	dic	1 226 480	1 025 679	200 801	2 679	47 570	32 656	117 896
	ene-nov	11 900 197	9 934 549	1 965 648	35 890	414 022	338 422	1 177 314
	ene-dic	13 126 677	10 960 228	2 166 449	38 569	461 592	371 078	1 295 210
2001	ene	1 016 519	834 698	181 821	4 462	49 173	27 001	101 185
	feb	960 844	797 965	162 879	2 857	37 169	28 769	94 084
	mar	1 000 069	782 301	217 768	4 678	55 958	26 851	130 281
	abr	1 057 171	843 444	213 727	3 232	48 568	23 897	138 030
	may	1 085 917	856 244	229 673	2 606	57 876	17 030	152 161
	jun	996 403	788 698	207 705	3 281	57 378	19 823	127 223
	jul	1 005 365	733 490	271 875	3 638	68 826	28 852	170 559
	ago	1 153 448	893 608	259 840	3 523	67 605	20 489	168 223
	sep	1 059 113	798 905	260 208	4 081	63 157	25 456	167 514
	oct	1 004 365	759 342	245 023	2 179	62 468	19 159	161 217
	nov	952 410	687 328	265 082	3 851	64 944	23 476	172 811
	ene-nov	11 291 624	8 776 023	2 515 601	38 388	633 122	260 803	1 583 288
Variación porcentual (%) del período respecto al mismo período del año anterior								
2001/2000								
	ene-nov	- 5,1	- 11,7	28,0	7,0	52,9	- 22,9	34,5
IMPORTACIONES CIF		(Miles de dólares)						
2000	ene	846 146	740 342	105 804	14 278	18 266	9 069	64 191
	feb	863 536	739 748	123 788	18 295	29 074	11 258	65 161
	mar	1 078 972	921 454	157 518	19 079	26 147	12 948	99 344
	abr	868 572	748 298	120 274	9 841	22 877	10 307	77 249
	may	1 049 849	907 691	142 158	20 167	37 762	11 536	72 693
	jun	968 470	838 113	130 357	17 515	26 198	10 999	75 645
	jul	866 272	723 948	142 324	21 497	27 190	11 330	82 307
	ago	1 025 699	874 769	150 930	18 150	26 871	14 334	91 575
	sep	988 483	840 670	147 813	24 241	22 717	12 259	88 596
	oct	960 942	825 583	135 359	20 432	23 514	12 901	78 512
	nov	1 027 514	895 518	131 996	13 565	29 160	14 277	74 994
	dic	994 055	869 368	124 687	7 717	28 394	12 151	76 425
	ene-nov	10 544 455	9 056 134	1 488 321	197 060	289 776	131 218	870 267
	ene-dic	11 538 510	9 925 502	1 613 008	204 777	318 170	143 369	946 692
2001	ene	959 924	862 938	96 986	15 237	19 285	11 847	50 617
	feb	1 092 841	977 595	115 246	10 610	21 581	12 750	70 305
	mar	1 122 218	992 068	130 150	12 985	29 512	14 219	73 434
	abr	1 155 741	1 039 836	115 905	7 775	26 974	11 953	69 203
	may	1 137 342	1 012 603	124 739	10 509	28 864	15 771	69 595
	jun	1 062 538	948 374	114 164	11 300	28 999	11 036	62 829
	jul	1 052 879	938 785	114 094	9 631	30 933	12 838	60 692
	ago	1 076 242	946 467	129 775	6 006	28 052	15 093	80 624
	sep	1 056 347	948 010	108 337	9 159	24 736	14 589	59 853
	oct	1 029 723	905 165	124 558	14 270	26 151	15 028	69 109
	nov *	1 074 580	957 184	117 395	10 748	26 509	13 512	66 626
	ene-nov	11 820 375	10 529 025	1 291 349	118 230	291 596	148 636	732 887
Variación porcentual (%) del período respecto al mismo período del año anterior								
2001/2000								
	ene-nov	12,1	16,3	- 13,2	- 40,0	0,6	13,3	- 15,8

* Cifras estimadas

Fuente: COMUNIDAD ANDINA, Secretaría General. Sistema Subregional de Información Estadística (Decisión 115).

Elaboración: Comunidad Andina, Secretaría General, Proyecto 5.2.5 - Estadística

ECUADOR: COMERCIO EXTERIOR CON EL MUNDO Y LA COMUNIDAD ANDINA

Período		TOTAL MUNDO	Extra comunitario	Intra comunitario				
Año	Mes			Total	Bolivia	Colombia	Perú	Venezuela
EXPORTACIONES FOB		(Miles de dólares)						
2000	ene	398 060	353 534	44 526	491	16 846	22 071	5 118
	feb	405 725	351 548	54 177	493	23 571	24 101	6 012
	mar	425 760	382 972	42 788	619	22 676	12 404	7 089
	abr	406 268	347 422	58 846	940	21 748	28 696	7 462
	may	434 025	354 964	79 061	537	24 001	47 150	7 373
	jun	402 163	355 774	46 389	354	23 298	4 085	18 652
	jul	390 079	295 202	94 877	406	23 372	59 560	11 539
	ago	421 729	377 832	43 897	304	19 084	14 732	9 777
	sep	432 988	362 130	70 858	500	18 222	37 058	15 078
	oct	416 913	379 833	37 080	452	22 810	6 693	7 125
	nov	370 021	324 674	45 347	715	20 986	14 227	9 419
	dic	318 157	273 567	44 590	294	22 871	17 760	3 665
	ene-nov	4 503 731	3 885 885	617 846	5 811	236 614	270 777	104 644
	ene-dic	4 821 888	4 159 452	662 436	6 105	259 485	288 537	108 309
2001	ene	408 600	344 063	64 537	258	17 846	35 166	11 267
	feb	362 000	313 275	48 725	828	21 172	19 087	7 638
	mar	422 300	342 883	79 417	421	29 710	31 687	17 599
	abr	408 000	335 950	72 050	800	27 234	29 387	14 629
	may	431 400	345 081	86 319	313	30 514	41 960	13 532
	jun	360 500	283 153	77 347	237	31 447	27 214	18 449
	jul	368 300	301 127	67 173	1 368	29 050	28 034	8 721
	ago	369 900	301 685	68 215	329	22 066	23 601	22 219
	sep	389 700	335 287	54 413	483	19 155	19 912	14 863
	oct	300 300	236 459	63 841	357	19 298	26 317	17 869
	nov	322 266	279 132	43 134	268	19 128	17 936	5 802
	ene-nov	4 143 266	3 418 095	725 171	5 662	266 620	300 301	152 588
Variación porcentual (%) del período respecto al mismo período del año anterior								
2001/2000								
	ene-nov	- 8,0	- 12,0	17,4	- 2,6	12,7	10,9	45,8
IMPORTACIONES CIF		(Miles de dólares)						
2000	ene	212 048	171 995	40 053	57	18 708	3 732	17 556
	feb	245 134	199 386	45 748	28	25 264	3 662	16 794
	mar	241 044	182 979	58 065	252	33 694	4 810	19 309
	abr	228 055	153 197	74 858	23	31 791	4 963	38 081
	may	231 008	173 239	57 769	248	37 889	7 043	12 589
	jun	311 970	228 575	83 395	1 028	56 377	9 045	16 945
	jul	280 125	206 374	73 751	1 819	37 758	5 853	28 321
	ago	343 006	267 514	75 492	2 234	47 665	5 877	19 716
	sep	388 096	302 185	85 911	1 067	54 014	7 763	23 067
	oct	404 808	311 244	93 564	271	58 717	7 553	27 023
	nov	369 798	267 669	102 129	62	55 688	6 899	39 480
	dic	313 609	244 846	68 763	119	44 813	8 304	15 527
	ene-nov	3 255 092	2 464 357	790 735	7 089	457 565	67 200	258 881
	ene-dic	3 568 701	2 709 203	859 498	7 208	502 378	75 504	274 408
2001	ene	359 000	289 562	69 438	221	46 964	6 152	16 101
	feb	293 300	227 194	66 106	177	47 805	6 168	11 956
	mar	455 200	352 972	102 228	301	65 514	9 530	26 883
	abr	425 900	336 660	89 240	207	53 023	11 556	24 454
	may	499 100	394 051	105 049	42	72 848	10 445	21 714
	jun	421 800	325 292	96 508	119	63 154	9 298	23 937
	jul	453 300	348 414	104 886	3 263	71 202	6 778	23 643
	ago	465 800	362 865	102 935	1 301	67 001	6 685	27 948
	sep	438 300	329 950	108 350	194	70 594	7 827	29 735
	oct	518 100	408 660	109 440	394	70 897	9 203	28 946
	nov	526 133	421 211	104 922	244	70 609	8 951	25 118
	ene-nov	4 855 933	3 796 831	1 059 102	6 463	699 611	92 593	260 435
Variación porcentual (%) del período respecto al mismo período del año anterior								
2001/2000								
	ene-nov	49,2	54,1	33,9	- 8,8	52,9	37,8	0,6

Fuente: COMUNIDAD ANDINA, Secretaría General. Sistema Subregional de Información Estadística (Decisión 115).

Elaboración: Comunidad Andina, Secretaría General, Proyecto 5.2.5 - Estadística

PERU: COMERCIO EXTERIOR CON EL MUNDO Y LA COMUNIDAD ANDINA

Período		TOTAL MUNDO	Extra comunitario	Intra comunitario				
Año	Mes			Total	Bolivia	Colombia	Ecuador	Venezuela
EXPORTACIONES FOB		(Miles de dólares)						
2000	ene	544 815	514 171	30 644	8 273	10 051	5 872	6 448
	feb	517 642	485 818	31 824	8 294	11 354	4 839	7 337
	mar	553 814	515 263	38 551	8 198	12 438	5 486	12 429
	abr	491 494	460 681	30 813	6 581	9 146	6 730	8 356
	may	534 419	499 166	35 253	6 666	11 361	9 464	7 762
	jun	601 436	563 899	37 537	7 533	11 863	7 948	10 193
	jul	619 595	576 549	43 046	8 619	14 402	11 129	8 896
	ago	616 991	580 806	36 185	8 208	11 714	5 916	10 347
	sep	525 744	487 618	38 126	5 754	11 239	11 033	10 100
	oct	661 510	614 751	46 759	8 920	16 459	10 884	10 496
	nov	522 809	478 345	44 464	8 631	13 062	9 344	13 427
	dic	603 398	570 195	33 203	8 687	11 254	8 115	5 147
	ene-nov	6 190 269	5 777 067	413 202	85 677	133 089	88 645	105 791
	ene-dic	6 793 667	6 347 262	446 405	94 364	144 343	96 760	110 938
2001	ene	529 102	490 941	38 161	7 423	12 287	8 016	10 435
	feb	511 124	470 588	40 536	6 899	11 296	7 513	14 828
	mar	517 791	476 219	41 572	9 809	12 407	9 787	9 569
	abr	526 471	474 051	52 420	7 798	13 230	15 235	16 157
	may	569 223	522 451	46 772	8 664	14 008	9 700	14 400
	jun	569 167	534 906	34 261	7 474	9 886	7 706	9 195
	jul	654 372	617 197	37 175	7 009	11 041	8 168	10 957
	ago	679 121	627 990	51 131	9 999	14 853	9 681	16 598
	sep	570 589	530 588	40 001	8 308	13 239	9 271	9 183
	oct	593 740	542 825	50 915	10 228	14 490	14 228	11 969
	nov	599 648	557 281	42 367	7 965	10 491	12 099	11 812
	ene-nov	6 320 348	5 845 037	475 311	91 576	137 228	111 404	135 103
Variación porcentual (%) del período respecto al mismo período del año anterior								
2001/2000								
	ene-nov	2,1	1,2	15,0	6,9	3,1	25,7	27,7
IMPORTACIONES CIF		(Miles de dólares)						
2000	ene	591 120	498 873	92 247	3 992	26 084	23 965	38 206
	feb	569 203	473 282	95 921	4 228	35 296	28 569	27 828
	mar	632 595	540 372	92 223	3 930	40 849	7 116	40 328
	abr	568 954	453 178	115 776	3 237	26 640	41 614	44 285
	may	640 666	520 494	120 172	4 256	31 224	40 277	44 415
	jun	623 368	516 713	106 655	3 594	43 093	15 653	44 315
	jul	610 457	482 382	128 075	3 481	32 424	62 094	30 076
	ago	634 757	503 497	131 260	4 484	28 034	22 931	75 811
	sep	564 703	452 517	112 186	2 813	24 195	38 181	46 997
	oct	701 053	555 283	145 770	3 976	38 037	7 307	96 450
	nov	654 337	510 983	143 354	4 168	42 998	17 542	78 646
	dic	609 558	494 624	114 934	3 446	33 453	23 033	55 002
	ene-nov	6 791 213	5 507 574	1 283 639	42 159	368 874	305 249	567 357
	ene-dic	7 400 771	6 002 198	1 398 573	45 605	402 327	328 282	622 359
2001	ene	595 079	486 167	108 912	3 851	43 203	38 837	23 021
	feb	641 763	556 482	85 281	2 864	43 061	15 248	24 108
	mar	619 200	513 137	106 063	3 602	24 005	43 806	34 650
	abr	589 799	496 731	93 068	2 520	25 202	30 596	34 750
	may	659 645	545 092	114 553	3 829	27 820	47 258	35 646
	jun	529 741	462 334	67 407	3 398	22 032	28 501	13 476
	jul	636 945	503 551	133 394	5 248	33 618	30 662	63 866
	ago	638 642	528 642	110 000	5 934	24 886	26 868	52 312
	sep	597 850	508 602	89 248	3 956	34 827	23 849	26 616
	oct	625 641	536 132	89 509	5 598	27 468	26 379	30 064
	nov	587 485	517 278	70 207	4 856	24 033	21 780	19 538
	ene-nov	6 721 790	5 654 148	1 067 642	45 656	330 155	333 784	358 047
Variación porcentual (%) del período respecto al mismo período del año anterior								
2001/2000								
	ene-nov	- 1,0	2,7	- 16,8	8,3	- 10,5	9,3	- 36,9

Fuente: COMUNIDAD ANDINA, Secretaría General. Sistema Subregional de Información Estadística (Decisión 115).

Elaboración: Comunidad Andina, Secretaría General, Proyecto 5.2.5 - Estadística

VENEZUELA: COMERCIO EXTERIOR CON EL MUNDO Y LA COMUNIDAD ANDINA

Período		TOTAL MUNDO	Extra comunitario	Intra comunitario				
Año	Mes			Total	Bolivia	Colombia	Ecuador	Perú
EXPORTACIONES FOB		(Miles de dólares)						
2000	ene	2 267 994	2 148 315	119 679	416	51 265	20 652	47 346
	feb	2 420 809	2 312 862	107 947	33	75 897	14 420	17 597
	mar	2 593 349	2 442 283	151 066	95	100 370	15 349	35 252
	abr	2 295 186	2 198 151	97 035	179	56 615	9 083	31 158
	may	2 509 390	2 376 614	132 776	683	78 465	13 057	40 571
	jun	2 880 761	2 751 352	129 409	196	61 250	27 539	40 424
	jul	2 654 075	2 544 600	109 475	267	69 962	13 000	26 246
	ago	2 752 039	2 585 243	166 796	212	80 576	24 492	61 516
	sep	2 805 637	2 665 305	140 332	90	73 522	18 954	47 766
	oct	3 056 798	2 876 067	180 731	367	73 400	13 408	93 556
	nov	2 773 831	2 632 152	141 679	51	68 279	16 530	56 819
	dic	2 390 106	2 280 602	109 504	359	63 811	13 642	31 692
	ene-nov	29 009 871	27 532 946	1 476 925	2 589	789 601	186 484	498 251
	ene-dic	31 399 978	29 813 549	1 586 429	2 948	853 412	200 126	529 943
2001	ene	2 612 855	2 525 069	87 786	27	51 841	16 851	19 067
	feb	2 162 991	2 071 893	91 098	47	49 722	16 884	24 445
	mar	2 216 134	2 081 144	134 990	811	86 861	19 340	27 978
	abr	2 295 714	2 196 511	99 203	16	54 957	15 878	28 352
	may	2 317 355	2 207 910	109 445	221	65 563	14 325	29 336
	jun	2 166 879	2 071 733	95 146	247	57 462	17 639	19 798
	jul	2 293 368	2 160 258	133 110	83	60 233	14 490	58 304
	ago	2 264 169	2 151 943	112 226	214	68 692	16 651	26 669
	sep	2 092 109	1 990 775	101 334	46	64 403	18 059	18 826
	oct	2 231 841	2 113 949	117 892	135	67 873	17 556	32 328
	nov	2 202 710	2 104 430	98 281	110	54 291	14 618	29 261
	ene-nov	24 856 124	23 675 613	1 180 511	1 957	681 898	182 292	314 364
Variación porcentual (%) del período respecto al mismo período del año anterior								
2001/2000								
	ene-nov	- 14,3	- 14,0	- 20,1	- 24,4	- 13,6	- 2,2	- 36,9
IMPORTACIONES CIF		(Miles de dólares)						
2000	ene	951 921	888 210	63 711	1 345	51 378	4 516	6 472
	feb	1 086 481	999 729	86 752	1 130	72 225	5 369	8 028
	mar	1 269 934	1 174 516	95 418	1 717	79 945	5 594	8 162
	abr	1 152 062	1 052 904	99 158	3 891	79 699	7 519	8 049
	may	1 549 571	1 418 733	130 838	9 910	96 812	10 819	13 297
	jun	1 229 801	1 104 878	124 923	9 010	93 425	12 287	10 201
	jul	1 256 793	1 155 040	101 753	1 754	77 689	11 768	10 542
	ago	1 457 518	1 309 030	148 488	11 965	112 523	13 151	10 849
	sep	1 233 019	1 093 945	139 074	9 827	105 265	11 193	12 789
	oct	1 275 068	1 138 193	136 875	7 619	106 538	11 941	10 777
	nov	1 535 659	1 361 347	174 312	7 532	142 024	12 137	12 619
	dic	1 280 281	1 142 505	137 776	9 842	102 390	11 273	14 271
	ene-nov	13 997 827	12 696 525	1 301 302	65 700	1 017 523	106 294	111 785
	ene-dic	15 278 108	13 839 030	1 439 078	75 542	1 119 913	117 567	126 056
2001	ene	1 247 670	1 118 176	129 494	19 710	87 879	10 988	10 917
	feb	1 144 843	1 033 393	111 450	9 943	85 223	7 067	9 217
	mar	1 511 064	1 327 660	183 404	19 169	130 416	19 921	13 898
	abr	1 277 713	1 156 993	120 720	9 285	94 299	8 323	8 813
	may	1 666 442	1 475 087	191 355	12 255	143 732	17 244	18 124
	jun	1 522 285	1 346 065	176 220	16 933	129 706	19 873	9 708
	jul	1 548 208	1 374 093	174 115	14 681	135 471	13 179	10 784
	ago	1 754 107	1 552 118	201 989	23 881	145 947	16 833	15 328
	sep	1 359 608	1 173 907	185 701	22 642	138 675	15 580	8 804
	oct *	1 447 993	1 284 166	163 828	16 500	121 261	14 334	11 733
	nov *	1 470 251	1 302 609	167 642	16 143	124 970	14 706	11 823
	ene-nov	15 950 185	14 144 267	1 805 918	181 142	1 337 579	158 048	129 149
Variación porcentual (%) del período respecto al mismo período del año anterior								
2001/2000								
	ene-nov	13,9	11,4	38,8	175,7	31,5	48,7	15,5

(*) Cifras estimadas

Fuente: COMUNIDAD ANDINA, Secretaría General. Sistema Subregional de Información Estadística (Decisión 115).

Elaboración: Comunidad Andina, Secretaría General, Proyecto 5.2.5 - Estadística

COMUNIDAD ANDINA

EXPORTACIONES Y BALANZA COMERCIAL CON EL MUNDO E INTRACOMUNITARIAS

Período		TOTAL MUNDO	Extra comunitario	Intra comunitario					
Año	Mes			Total	Bolivia	Colombia	Ecuador	Perú	Venezuela
EXPORTACIONES FOB		(Miles de dólares)							
2000	ene	4 309 143	3 938 630	370 513	14 979	160 685	44 526	30 644	119 679
	feb	4 483 850	4 142 224	341 626	18 843	128 835	54 177	31 824	107 947
	mar	4 824 035	4 412 924	411 111	20 806	157 900	42 788	38 551	151 066
	abr	4 170 974	3 833 436	337 538	21 388	129 456	58 846	30 813	97 035
	may	4 744 735	4 282 197	462 538	31 311	184 137	79 061	35 253	132 776
	jun	5 154 591	4 709 266	445 325	34 564	197 426	46 389	37 537	129 409
	jul	4 862 862	4 396 817	466 045	34 272	184 375	94 877	43 046	109 475
	ago	5 161 756	4 675 184	486 572	34 993	204 701	43 897	36 185	166 796
	sep	5 028 961	4 562 896	466 065	22 294	194 455	70 858	38 126	140 332
	oct	5 243 540	4 762 694	480 846	18 606	197 670	37 080	46 759	180 731
	nov	4 970 761	4 484 112	486 649	29 151	226 008	45 347	44 464	141 679
	dic	4 643 673	4 232 434	411 239	23 141	200 801	44 590	33 203	109 504
	ene-nov	52 955 210	48 200 382	4 754 828	281 207	1 965 648	617 846	413 202	1 476 925
	ene-dic	57 598 884	52 432 817	5 166 067	304 348	2 166 449	662 436	446 405	1 586 429
2001	ene	4 670 552	4 272 385	398 167	25 862	181 821	64 537	38 161	87 786
	feb	4 090 776	3 729 158	361 618	18 380	162 879	48 725	40 536	91 098
	mar	4 260 465	3 763 907	496 558	22 811	217 768	79 417	41 572	134 990
	abr	4 381 634	3 923 097	458 537	21 137	213 727	72 050	52 420	99 203
	may	4 512 341	4 009 533	502 808	30 599	229 673	86 319	46 772	109 445
	jun	4 206 851	3 749 610	457 241	42 782	207 705	77 347	34 261	95 146
	jul	4 455 125	3 911 673	543 452	34 119	271 875	67 173	37 175	133 110
	ago	4 580 484	4 049 127	531 357	39 945	259 840	68 215	51 131	112 226
	sep	4 227 923	3 745 707	482 216	26 260	260 208	54 413	40 001	101 334
	oct	4 243 598	3 735 056	508 542	30 871	245 023	63 841	50 915	117 892
	nov	4 193 542	3 715 758	477 785	28 921	265 082	43 134	42 367	98 281
	ene-nov	47 823 290	42 605 009	5 218 281	321 687	2 515 601	725 171	475 311	1 180 511
Variación porcentual (%) del período respecto al mismo período del año anterior									
2001/2000	ene-nov	- 9,7	- 11,6	9,7	14,4	28,0	17,4	15,0	- 20,1
BALANZA COMERCIAL (FOB-CIF)		(Miles de dólares)							
2000	ene	1 544 839	1 490 164		956	54 881	4 473	-61 603	55 968
	feb	1 534 971	1 559 351		5 046	5 047	8 429	-64 097	21 195
	mar	1 459 109	1 466 735		5 293	382	-15 277	-53 672	55 648
	abr	1 146 975	1 230 086		10 805	9 182	-16 012	-84 963	-2 123
	may	1 102 812	1 109 803		12 719	41 979	21 292	-84 919	1 938
	jun	1 846 438	1 859 364		21 643	67 069	-37 006	-69 118	4 486
	jul	1 704 770	1 698 918		19 982	42 051	21 126	-85 029	7 722
	ago	1 545 328	1 574 453		25 466	53 771	-31 595	-95 075	18 308
	sep	1 747 669	1 774 895		13 987	46 642	-15 053	-74 060	1 258
	oct	1 763 450	1 807 919		4 859	62 311	-56 484	-99 011	43 856
	nov	1 225 438	1 306 524		13 207	94 012	-56 782	-98 890	-32 633
	dic	1 342 021	1 386 347		13 736	76 114	-24 173	-81 731	-28 272
	ene-nov	16 621 801	16 878 214		133 963	477 327	-172 889	-870 437	175 623
	ene-dic	17 963 823	18 264 562		147 699	553 441	-197 062	-952 168	147 351
2001	ene	1 379 443	1 402 919		9 049	84 835	-4 901	-70 751	-41 708
	feb	796 886	827 053		4 678	47 633	-17 381	-44 745	-20 352
	mar	406 803	446 661		8 240	87 618	-22 811	-64 491	-48 414
	abr	797 431	773 155		5 809	97 822	-17 190	-40 648	-21 517
	may	372 361	420 712		15 136	104 934	-18 730	-67 781	-81 910
	jun	533 845	543 480		30 205	93 541	-19 161	-33 146	-81 074
	jul	636 614	630 715		23 055	157 781	-37 713	-96 219	-41 005
	ago	484 715	517 146		20 856	130 065	-34 720	-58 869	-89 763
	sep	648 396	670 607		13 469	151 871	-53 937	-49 247	-84 367
	oct	468 046	463 211		14 499	120 465	-45 599	-38 594	-45 936
	nov	405 609	400 960		15 953	147 687	-61 788	-27 840	-69 362
	ene-nov	6 930 149	7 096 618		160 949	1 224 252	-333 931	-592 331	-625 407

Fuente: COMUNIDAD ANDINA, Secretaría General. Sistema Subregional de Información Estadística (Decisión 115).

Elaboración: Comunidad Andina, Secretaría General, Proyecto 5.2.5 - Estadística

COMUNIDAD ANDINA: TIPO DE CAMBIO Y DEVALUACION
(Moneda nacional por dólar)

Países y años	Promedio de período	OFICIAL			MERCADO LIBRE ó PARALELO		
		Tipo de cambio promedio compra-venta	Devaluación (%)		Tipo de cambio promedio compra-venta	Devaluación (%)	
			mensual	12 meses		mensual	12 meses
BOLIVIA							
		bolivianos					
2001	mar	6,47	0,55	6,46	6,47	0,55	6,46
	abr	6,50	0,52	6,45	6,50	0,52	6,44
	may	6,53	0,44	6,37	6,53	0,44	6,36
	jun	6,57	0,66	6,55	6,58	0,66	6,55
	jul	6,62	0,79	6,88	6,63	0,78	6,87
	ago	6,67	0,78	7,17	6,68	0,78	7,17
	sep	6,71	0,56	7,21	6,72	0,56	7,20
	oct	6,75	0,63	7,35	6,76	0,63	7,35
	nov	6,80	0,67	7,48	6,80	0,67	7,48
	dic	6,82	0,24	7,02	6,82	0,24	7,01
COLOMBIA							
		pesos (compra)					
2001	mar	2 278,78	1,58	16,49	-	-	-
	abr	2 323,10	1,94	16,93	-	-	-
	may	2 346,93	1,03	14,17	-	-	-
	jun	2 305,66	- 1,76	8,75	-	-	-
	jul	2 304,28	- 0,06	6,61	-	-	-
	ago	2 288,90	- 0,67	4,64	-	-	-
	sep	2 328,23	1,72	5,17	-	-	-
	oct	2 320,65	- 0,33	6,62	-	-	-
	nov	2 310,47	- 0,44	8,14	-	-	-
	dic	2 306,90	- 0,15	5,52	-	-	-
ECUADOR							
		sucres					
2001	mar	25 000,00	0,00	0,00	25 000,00	0,00	0,00
	abr	25 000,00	0,00	0,00	25 000,00	0,00	0,00
	may	25 000,00	0,00	0,00	25 000,00	0,00	0,00
	jun	25 000,00	0,00	0,00	25 000,00	0,00	0,00
	jul	25 000,00	0,00	0,00	25 000,00	0,00	0,00
	ago	25 000,00	0,00	0,00	25 000,00	0,00	0,00
	sep	25 000,00	0,00	0,00	25 000,00	0,00	0,00
	oct	25 000,00	0,00	0,00	25 000,00	0,00	0,00
	nov	25 000,00	0,00	0,00	25 000,00	0,00	0,00
	dic	25 000,00	0,00	0,00	25 000,00	0,00	0,00
PERU							
		nuevos soles					
2001	mar	3,520	- 0,24	2,33	3,515	- 0,18	2,06
	abr	3,559	1,09	2,26	3,552	1,04	2,10
	may	3,600	1,17	2,71	3,599	1,32	2,76
	jun	3,531	- 1,92	1,17	3,531	- 1,89	1,23
	jul	3,504	- 0,78	0,66	3,506	- 0,71	0,65
	ago	3,492	- 0,34	0,40	3,490	- 0,44	0,37
	sep	3,490	- 0,04	0,14	3,487	- 0,10	0,11
	oct	3,460	- 0,86	- 1,16	3,457	- 0,86	1,16
	nov	3,440	- 0,58	- 2,52	3,437	- 0,56	- 2,45
	dic	3,436	- 0,12	- 2,39	3,437	- 0,01	- 2,37
VENEZUELA (tasa de cambio de referencia), bolívares							
2001	mar	705,02	0,42	5,64	-	-	-
	abr	709,14	0,58	5,60	-	-	-
	may	713,89	0,67	5,13	-	-	-
	jun	716,19	0,32	5,31	-	-	-
	jul	721,50	0,74	5,37	-	-	-
	ago	730,32	1,22	6,09	-	-	-
	sep	742,44	1,66	7,67	-	-	-
	oct	742,57	0,02	7,31	-	-	-
	nov	744,23	0,22	7,11	-	-	-
	dic	751,41	0,96	7,68	-	-	-

NOTAS:**MERCADO OFICIAL****BOLIVIA**

Considera todos los días del mes

COLOMBIA

Se refiere a la tasa representativa del mercado

ECUADOR

A partir del 13 de marzo de 2000, se canjea un dólar de los Estados Unidos de América a 25 000 sucres de acuerdo a la Ley de Transformación Económica del Ecuador publicada en el R.O. N° 34 del 13 de marzo de 2000.

PERU

Bancario. Corresponde a las cotizaciones del mercado libre publicado por la Superintendencia de Banca y Seguros (SBS).

MERCADO LIBRE ó PARALELO**BOLIVIA**

El tipo de cambio paralelo es solo de referencia. Considera todos los días del mes.

COLOMBIA y VENEZUELA

Los Bancos Centrales no lleva registro de este tipo de cambio.

ECUADOR

A partir del 13 de marzo de 2000, se canjea un dólar de los Estados Unidos de América a 25 000 sucres de acuerdo a la Ley de Transformación Económica del Ecuador publicada en el R.O. N° 34 del 13 de marzo de 2000.

PERU

Mercado informal calculado en base a observaciones del Banco Central de Reserva.

VENEZUELA: El Decreto N° 1292 de fecha 17/04/96, restablece la libre convertibilidad de la moneda en todo el territorio nacional a partir del 22/04/96, derogando los Decretos N°s 972 del 11/12/95 y 268 del 09/07/94,

Fuente: COMUNIDAD ANDINA, Secretaria General, Sistema Subregional de Información Estadística (Decisión 115).

BOLIVIA: Inflación

Año y Mes	LA PAZ		
	Mensual	Acumulada	Anualizada
(Porcentaje)			
Dic.99	0,27	2,37	2,37
Ene.00	0,45	0,45	2,83
Feb	0,54	1,00	3,20
Mar	0,76	1,76	4,43
Abr	0,76	2,53	5,56
May	-1,23	1,27	4,25
Jun	0,24	1,52	4,14
Jul	0,54	2,07	4,57
Ago	0,53	2,61	4,54
Sep	2,63	5,31	6,51
Oct	2,79	8,25	8,74
Nov	-4,53	3,55	3,63
Dic.00	-0,15	3,20	3,20
Ene.01	-0,01	-0,01	2,72
Feb	0,14	0,13	2,31
Mar	-0,16	-0,03	1,37
Abr	0,23	0,20	0,84
May	-0,55	-0,35	1,54
Jun	0,70	0,34	2,00
Jul	1,51	1,86	2,98
Ago	-0,91	0,93	1,50
Sep	-0,05	0,88	-1,14
Oct	0,17	1,05	-3,67
Nov.	-0,42	0,63	0,48
Dic.01	-0,09	0,54	0,54

MENSUAL (%)

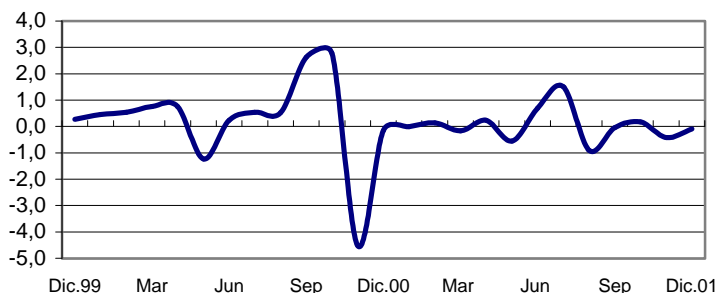

ANUALIZADA (Doce meses %)

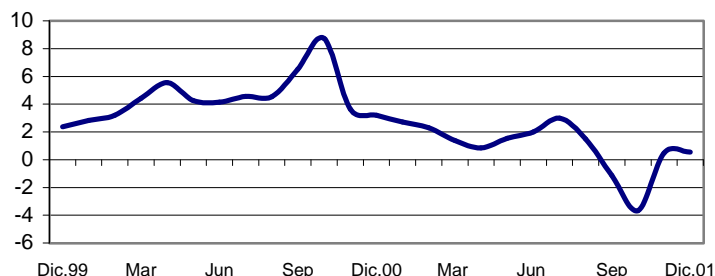

Año y Mes	NACIONAL		
	Mensual	Acumulada	Anualizada
(Porcentaje)			
Dic.99	0,59	3,13	3,13
Ene.00	0,52	0,52	3,52
Feb	0,41	0,94	3,56
Mar	0,61	1,56	4,63
Abr	0,97	2,54	5,80
May	-1,25	1,26	4,40
Jun	0,19	1,46	4,21
Jul	0,72	2,18	4,75
Ago	0,40	2,59	4,62
Sep	1,84	4,48	5,92
Oct	1,34	5,88	6,58
Nov	-2,55	3,18	3,79
Dic.00	0,22	3,41	3,41
Ene.01	0,23	0,23	3,10
Feb	-0,03	0,20	2,65
Mar	-0,23	-0,03	1,79
Abr	0,22	0,19	1,04
May	-0,18	0,01	2,13
Jun	0,73	0,74	2,68
Jul	1,20	1,94	3,17
Ago	-0,66	1,28	2,09
Sep	-0,26	1,01	-0,02
Oct	0,07	1,08	-1,27
Nov	-0,22	0,86	1,08
Dic.01	0,06	0,92	0,92

MENSUAL (%)

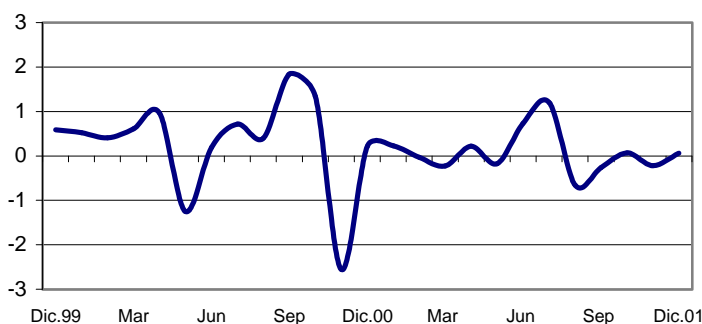

ANUALIZADA (Doce meses %)

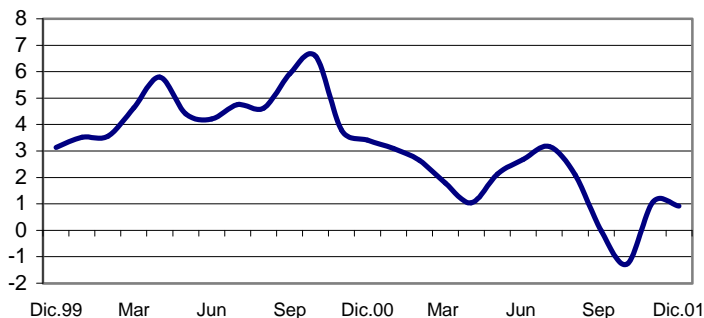

Fuente: COMUNIDAD ANDINA, Secretaría General, Sistema Subregional de Información Estadística, (Decisión 115).

COLOMBIA: Inflación

Año y Mes	BOGOTA		
	Mensual	Acumulada	Anualizada
(Porcentaje)			
Dic.99	0,43	9,22	9,22
Ene.00	1,15	1,15	7,79
Feb	2,54	3,73	8,50
Mar	1,90	5,70	9,55
Abr	1,15	6,92	9,95
May	0,60	7,56	9,99
Jun	-0,09	7,46	9,42
Jul	-0,26	7,19	8,93
Ago	0,30	7,51	8,85
Sep	0,39	7,93	9,25
Oct	0,05	7,98	8,80
Nov	0,28	8,30	8,76
Dic.00	0,53	8,87	8,87
Ene.01	0,92	0,92	8,62
Feb	2,02	2,96	8,07
Mar	1,57	4,57	7,72
Abr	1,23	5,86	7,80
May	0,16	6,03	7,32
Jun	0,02	6,05	7,44
Jul	0,14	6,20	7,87
Ago	0,12	6,32	7,67
Set	0,35	6,70	7,63
Oct	0,18	6,89	7,76
Nov	-0,06	6,83	7,39
Dic.01	0,26	7,11	7,11

MENSUAL (%)

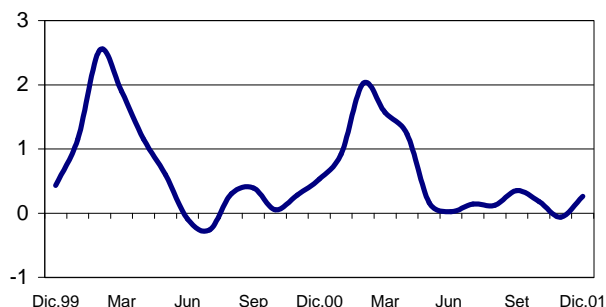

ANUALIZADA (Doce meses %)

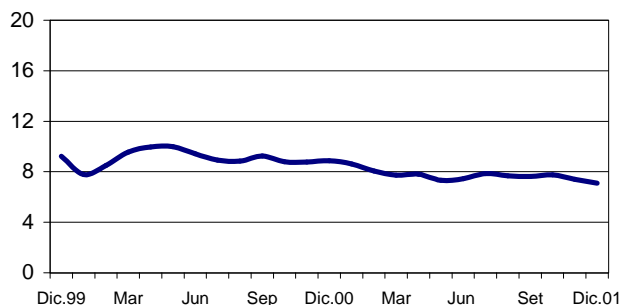

Año y Mes	NACIONAL		
	Mensual	Acumulada	Anualizada
(Porcentaje)			
Dic.99	0,52	9,23	9,23
Ene.00	1,29	1,29	8,25
Feb	2,30	3,62	8,89
Mar	1,71	5,39	9,72
Abr	1,00	6,45	9,96
May	0,52	7,00	10,00
Jun	-0,03	6,98	9,67
Jul	-0,03	6,94	9,29
Ago	0,32	7,28	9,10
Sep	0,43	7,74	9,21
Oct	0,15	7,90	8,99
Nov	0,33	8,25	8,82
Dic.00	0,46	8,75	8,75
Ene.01	1,05	1,05	8,50
Feb	1,89	2,96	8,06
Mar	1,48	4,49	7,82
Abr	1,14	5,68	7,97
May	0,42	6,13	7,87
Jun	0,04	6,17	7,93
Jul	0,11	6,29	8,09
Ago	0,26	6,57	8,03
Set	0,37	6,96	7,97
Oct	0,19	7,16	8,01
Nov	0,12	7,28	7,78
Dic.01	0,34	7,65	7,65

MENSUAL (%)

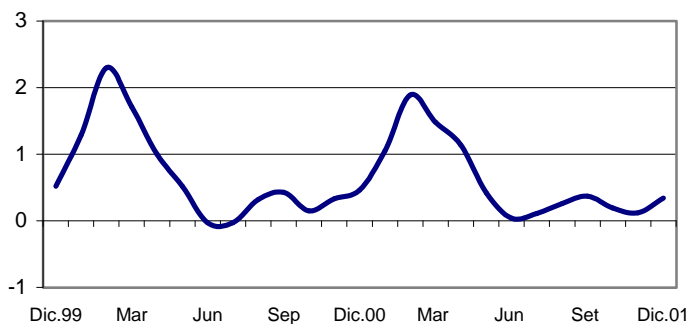

ANUALIZADA (Doce meses %)

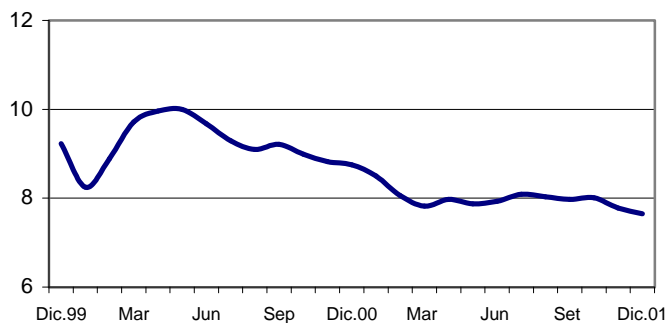

Fuente: COMUNIDAD ANDINA, Secretaria General, Sistema Subregional de Información Estadística, (Decisión 115).

ECUADOR: Inflación

Año y		QUITO		
Mes	Mensual	Acumulada	Anualizada	
(Porcentaje)				
Dic.99	5,97	63,52	63,52	
Ene.00	14,97	14,97	82,51	
Feb	7,99	24,16	91,44	
Mar	6,43	32,15	78,89	
Abr	8,36	43,19	85,18	
May	4,77	50,02	93,27	
Jun	6,02	59,06	99,19	
Jul	1,79	61,91	97,53	
Ago	1,35	64,10	98,92	
Sep	4,84	72,05	104,39	
Oct	3,33	77,77	100,25	
Nov	3,27	83,58	94,54	
Dic.00	1,80	86,89	86,89	
Ene.01	6,72	6,72	73,50	
Feb	2,03	8,89	63,90	
Mar	2,58	11,69	57,96	
Abr	0,56	12,32	46,59	
May	-0,13	12,17	39,74	
Jun	1,22	13,54	33,44	
Jul	0,14	13,70	31,24	
Ago	0,60	14,38	30,27	
Sep	3,38	18,25	28,45	
Oct	1,89	20,48	26,65	
Nov	2,24	23,17	25,40	
Dic.01	1,00	24,41	24,41	

MENSUAL (%)

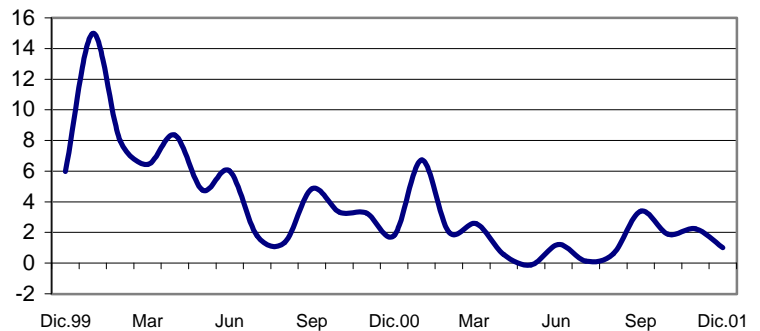

ANUALIZADA (Doce meses %)

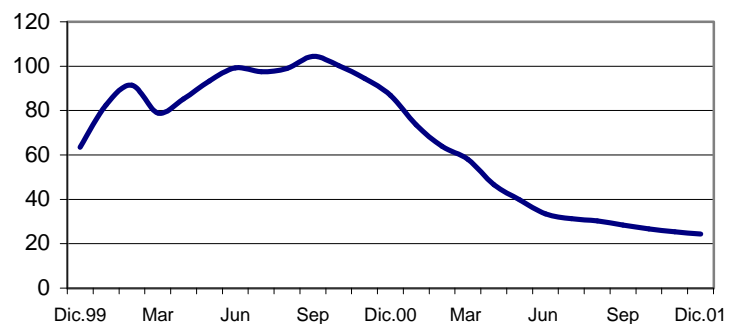

Año y		NACIONAL		
Mes	Mensual	Acumulada	Anualizada	
(Porcentaje)				
Dic.99	5,58	60,71	60,71	
Ene.00	14,33	14,33	78,07	
Feb	10,02	25,80	90,82	
Mar	7,58	35,33	80,87	
Abr	10,20	49,14	88,88	
May	5,15	56,81	96,87	
Jun	5,32	65,14	103,68	
Jul	2,38	69,07	102,37	
Ago	1,36	71,36	104,01	
Sep	3,68	77,66	107,88	
Oct	2,70	82,47	104,94	
Nov	2,16	86,41	96,80	
Dic.00	2,46	91,00	91,00	
Ene.01	6,97	6,97	78,69	
Feb	2,91	10,08	67,14	
Mar	2,19	12,50	58,77	
Abr	1,72	14,43	46,55	
May	0,16	14,62	39,61	
Jun	0,48	15,17	33,20	
Jul	0,24	15,45	30,42	
Ago	0,43	15,95	29,24	
Sep	2,04	18,32	27,20	
Oct	1,17	19,71	25,30	
Nov	1,60	21,62	24,62	
Dic.01	0,67	22,44	22,44	

MENSUAL (%)

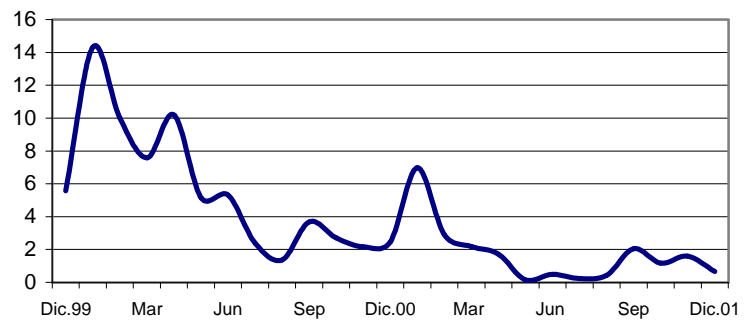

ANUALIZADA (Doce meses %)

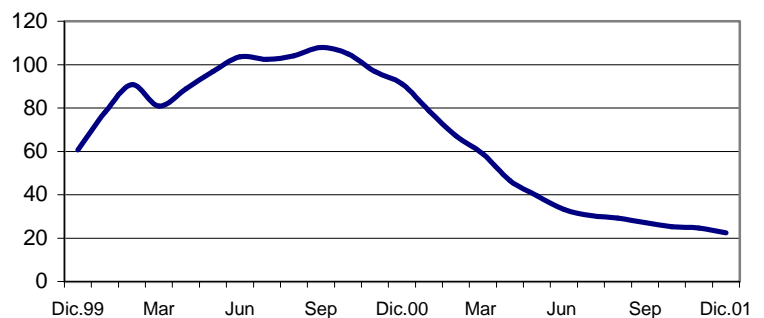

Fuente: COMUNIDAD ANDINA, Secretaría General, Sistema Subregional de Información Estadística, (Decisión 115).

PERU: Inflación

Año y Mes	LIMA		
	Mensual	Acumulada	Anualizada
(Porcentaje)			
Dic.99	0,43	3,73	3,73
Ene.00	0,07	0,07	3,79
Feb	0,48	0,55	3,95
Mar	0,54	1,09	3,88
Abr	0,51	1,61	3,80
May	0,02	1,63	3,33
Jun	0,06	1,69	3,21
Jul	0,52	2,22	3,47
Ago	0,47	2,70	3,78
Sep	0,56	3,27	3,88
Oct	0,23	3,51	4,25
Nov	0,06	3,57	4,02
Dic.00	0,15	3,73	3,73
Ene.01	0,19	0,19	3,85
Feb	0,25	0,44	3,62
Mar	0,51	0,94	3,58
Abr	-0,42	0,53	2,63
May	0,02	0,55	2,63
Jun	-0,06	0,49	2,51
Jul	0,17	0,67	2,15
Ago	-0,30	0,36	1,37
Sep	0,06	0,42	0,87
Oct	0,04	0,46	0,68
Nov	-0,49	-0,04	0,12
Dic.01	-0,09	-0,12	-0,12

MENSUAL (%)

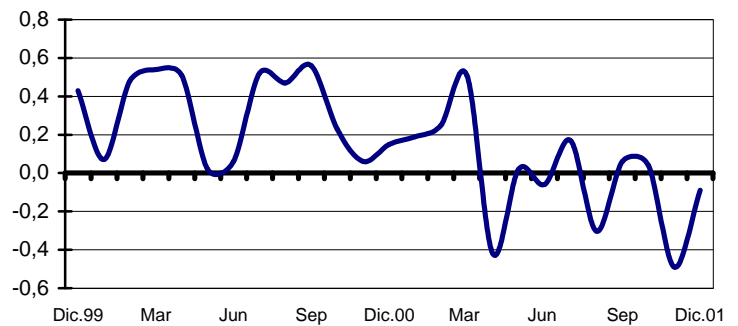

ANUALIZADA (Doce meses %)

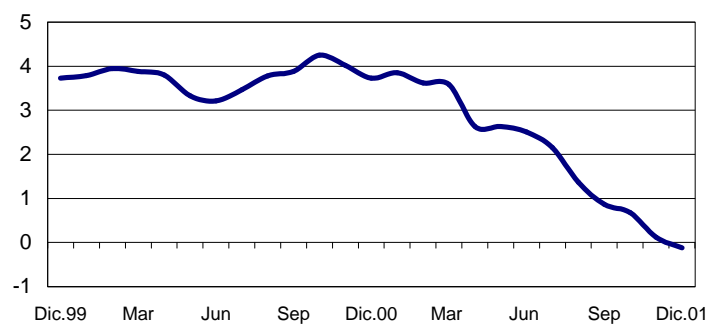

VENEZUELA: Inflación

Año y Mes	CARACAS		
	Mensual	Acumulada	Anualizada
(Porcentaje)			
Dic.99	1,68	20,01	20,01
Ene.00	1,65	1,65	19,33
Feb	0,43	2,09	17,86
Mar	0,92	3,03	17,53
Abr	1,55	4,63	18,01
May	1,00	5,67	16,87
Jun	1,09	6,83	16,45
Jul	1,00	7,90	15,74
Ago	0,80	8,76	14,96
Sep	1,70	10,61	15,91
Oct	0,80	11,49	15,04
Nov	0,60	12,30	14,20
Dic.00	1,03	13,44	13,44
Ene.01	0,90	0,90	12,60
Feb	0,50	1,40	12,53
Mar	0,80	2,22	12,54
Abr	1,11	3,35	12,05
May	1,50	4,90	12,61
Jun	1,00	5,90	12,50
Jul	1,50	7,53	12,93
Ago	0,62	8,20	12,86
Sep	1,21	9,51	12,29
Oct	0,89	10,49	12,34
Nov	0,97	11,55	12,70
Dic.01	0,65	12,26	12,26

MENSUAL (%)

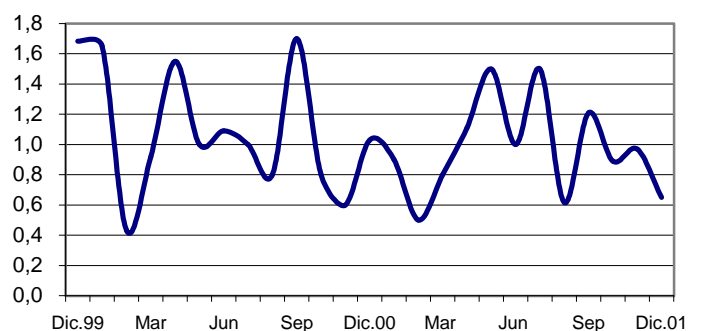

ANUALIZADA (Doce meses %)

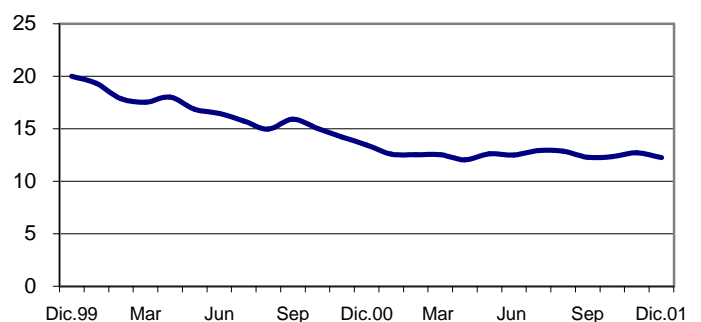

Año y Mes	CIUDADES ANDINAS *		
	Mensual	Acumulada	Anualizada
(Porcentaje)			
Dic.99	1,0	12,7	12,7
Ene.00	1,8	1,8	13,4
Feb	1,6	3,5	13,9
Mar	1,5	5,1	13,5
Abr	1,5	6,7	14,3
May	0,7	7,5	14,3
Jun	0,6	8,4	14,4
Jul	0,4	8,9	14,0
Ago	0,5	9,5	14,0
Sep	1,2	10,9	14,9
Oct	0,7	11,8	14,5
Nov	0,2	12,1	13,5
Dic.00	0,6	12,8	12,8
Ene.01	1,0	1,0	11,7
Feb	1,0	2,0	10,8
Mar	1,0	3,1	10,3
Abr	0,6	3,7	9,1
May	0,4	4,0	8,7
Jun	0,3	4,4	8,3
Jul	0,5	5,0	8,4
Ago	0,1	5,1	7,9
Sep	0,6	5,7	7,3
Oct	0,4	6,2	7,0
Nov	0,2	6,4	7,0
Dic.01	0,3	6,7	6,7

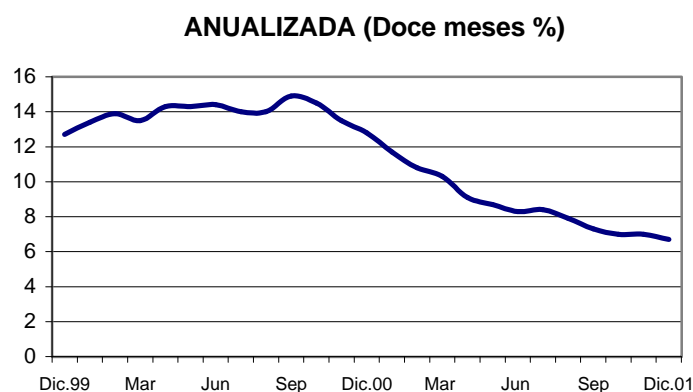
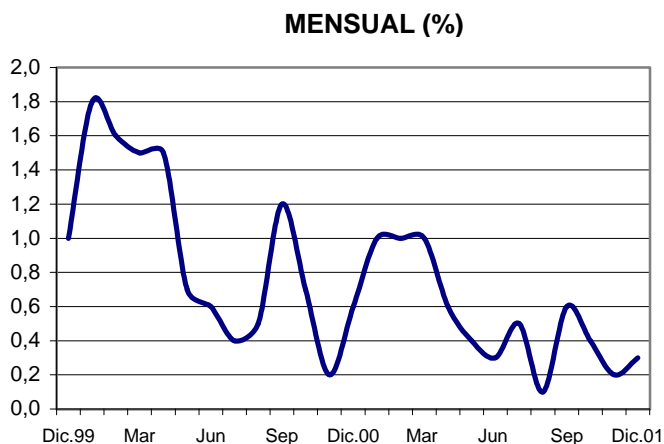

* Ponderadas con la población de las ciudades de La Paz, Santafé de Bogotá, Quito, Lima Metropolitana y Caracas Metropolitana.

COMUNIDAD ANDINA : Inflación

Año y Mes	COMUNIDAD ANDINA *		
	Mensual	Acumulada	Anualizada
(Porcentaje)			
Dic.99	1,3	15,2	15,2
Ene.00	2,5	2,5	16,7
Feb	2,2	4,9	18,1
Mar	1,8	6,9	17,3
Abr	2,0	9,4	18,5
May	0,9	10,6	19,0
Jun	0,8	11,8	19,5
Jul	0,6	12,6	19,2
Ago	0,6	13,2	19,2
Sep	1,2	14,9	20,1
Oct	0,7	15,8	19,6
Nov	0,3	16,3	18,2
Dic.00	0,7	17,3	17,3
Ene.01	1,4	1,4	15,7
Feb	1,2	2,7	14,3
Mar	1,1	3,8	13,1
Abr	0,8	4,6	11,3
May	0,5	5,1	10,7
Jun	0,3	5,4	10,0
Jul	0,5	6,0	9,9
Ago	0,2	6,1	9,4
Sep	0,6	4,8	8,8
Oct	0,4	7,3	8,5
Nov	0,3	7,6	8,4
Dic.01	0,3	8,0	8,0

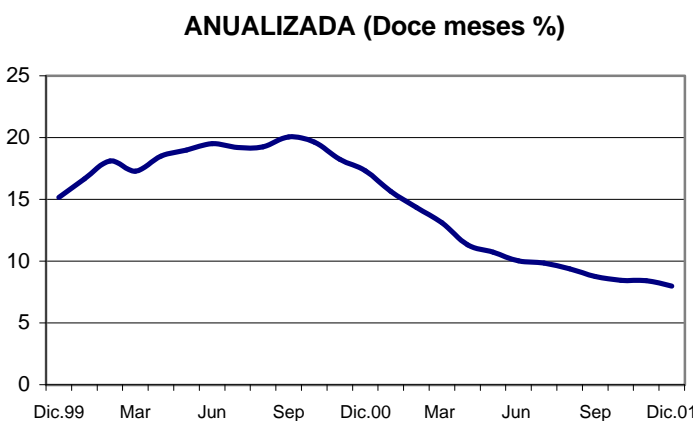
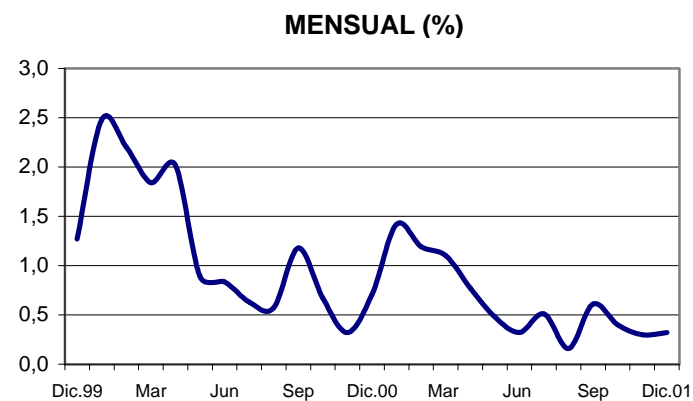

* Ponderadas con la población de los países andinos. A partir de marzo 2000 para Venezuela se ha considerado la inflación correspondiente a Caracas .

Fuente: COMUNIDAD ANDINA, Secretaría General, Sistema Subregional de Información Estadística, (Decisión 115).

PRECIOS PROMEDIO AL CONSUMIDOR DE PRODUCTOS CONSIDERADOS EN LA CANASTA DEL IPC
(Dólares por unidad de cantidad)

Producto (unidad de cantidad)	Ene-01	Feb-01	Mar-01	Abr-01	May-01	Jun-01	Jul-01	Ago-01	Sep-01	Oct-01	Nov-01	Dic-01
LA PAZ												
Arroz (kg)	0,67	0,65	0,66	0,65	0,64	0,61	0,61	0,60	0,61	0,61	0,60	0,62
Harina blanca de trigo (kg)	0,41	0,41	0,41	0,41	0,41	0,41	0,41	0,41	0,40	0,39	0,39	0,39
Carne de pollo (kg)	1,25	1,22	1,18	1,08	1,10	1,23	1,20	1,20	1,19	1,12	1,10	1,18
Aceite comestible (L)	1,15	1,14	1,12	1,12	1,11	1,08	1,08	1,06	1,05	1,04	1,02	1,02
Leche pasteurizada (L)	0,47	0,46	0,46	0,46	0,46	0,45	0,45	0,45	0,44	0,44	0,44	0,44
Azúcar granulada (kg)	0,40	0,40	0,41	0,42	0,46	0,43	0,41	0,39	0,37	0,36	0,36	0,36
Pasaje microbus (unidad)	0,22	0,22	0,22	0,22	0,22	0,22	0,22	0,22	0,22	0,22	0,22	0,22
Gasolina 83 octanos (L)	0,52	0,52	0,52	0,52	0,52	0,52	0,52	0,52	0,52	0,52	0,52	0,52
<i>Tipo de cambio empleado</i>	6,41	6,44	6,47	6,50	6,53	6,58	6,63	6,68	6,72	6,76	6,80	6,82
BOGOTA												
Arroz para seco (kg)	0,48	0,50	0,54	0,56	0,56	0,57	0,57	0,57	0,56	0,56	0,56	0,56
Carne de pollo (kg)	1,69	1,70	1,68	1,66	1,65	1,68	1,72	1,79	1,78	1,71	1,68	1,68
Leche pasteurizada (L)	0,44	0,47	0,47	0,46	0,46	0,47	0,47	0,47	0,46	0,46	0,46	0,46
Aceite de girasol (L)	1,50	1,50	1,48	1,44	1,42	1,44	1,48	1,48	1,56	1,73	1,75	1,75
Azúcar refinada (kg)	0,59	0,61	0,60	0,58	0,58	0,59	0,61	0,62	0,60	0,61	0,62	0,62
Harina precocida, maíz (kg)	0,61	0,60	0,61	0,61	0,61	0,63	0,64	0,64	0,63	0,63	0,63	0,63
<i>Tipo de cambio empleado</i>	2241,40	2243,42	2278,78	2323,10	2346,93	2305,66	2304,28	2288,90	2328,23	2320,65	2310,47	2310,47
QUITO												
Arroz (kg)	0,53	0,51	0,51	0,51	0,52	0,52	0,52	0,58	0,51	0,50	0,52	0,51
Carne de pollo (kg)	1,72	1,82	2,08	2,04	2,02	2,05	1,83	1,77	1,90	1,99	1,97	1,99
Aceite vegetal (kg)	1,04	1,08	1,10	1,07	0,46	1,07	1,07	1,06	1,09	1,08	1,07	1,07
Leche fresca (L)	0,40	0,40	0,45	0,45	0,45	0,48	0,48	0,48	0,48	0,48	0,48	0,48
Azúcar (kg)	0,53	0,53	0,52	0,51	0,51	0,51	0,51	0,50	0,50	0,50	0,51	0,52
Pasaje urbano popular 1/ (unidad)	0,18	0,18	0,18	0,18	0,18	0,18	0,18	0,18	0,18	0,18	0,18	0,18
Gasolina 90 octanos (L)	0,26	0,26	0,26	0,26	0,26	0,26	0,26	0,26	0,26	0,26	0,26	0,26
<i>Tipo de cambio empleado</i>	1,0	1,0	1,0	1,0	1,0	1,0	1,0	1,0	1,0	1,0	1,0	1,0
LIMA METROPOLITANA												
Arroz, corriente (kg)	0,62	0,62	0,62	0,62	0,61	0,61	0,60	0,60	0,60	0,61	0,61	0,61
Harina de trigo s/preparar (kg)	0,73	0,74	0,73	0,73	0,72	0,73	0,74	0,75	0,75	0,75	0,76	0,76
Pollo eviscerado (kg)	1,52	1,64	1,69	1,53	1,44	1,51	1,52	1,48	1,49	1,49	1,57	1,71
Aceite embotellado vegetal (L)	1,20	1,19	1,17	1,15	1,13	1,13	1,12	1,12	1,14	1,17	1,18	1,18
Leche pasteurizada (L)	0,68	0,68	0,69	0,68	0,67	0,69	0,69	0,69	0,69	0,70	0,71	0,71
Azúcar blanca granulada (kg)	0,55	0,54	0,54	0,58	0,58	0,57	0,56	0,56	0,55	0,55	0,55	0,53
Pasaje microbus urbano(unidad)	0,31	0,31	0,31	0,31	0,31	0,31	0,31	0,32	0,32	0,32	0,32	0,32
Gasolina 84 octanos (L)	0,59	0,59	0,59	0,58	0,60	0,61	0,59	0,57	0,57	0,55	0,54	0,53
<i>Tipo de cambio empleado</i>	3,52	3,52	3,52	3,55	3,60	3,53	3,51	3,49	3,49	3,46	3,44	3,44
CARACAS METROPOLITANA												
Arroz (kg)	0,71	0,71										
Harina de trigo (kg)	0,87	0,89										
Azúcar refinada (kg)	0,89	0,89										
Carne de pollo beneficiada (kg)	2,25	2,22										
Aceite de ajonjolí, (L)	1,36	1,34										
Leche pasteurizada (L)	0,98	0,98										
Autobuses ruta urbana 2/ (Mínimo)	0,24	0,24										
Gasolina 87 octanos (L)	0,09	0,09										
Gasolina 95 octanos (L)	0,11	0,11										
<i>Tipo de cambio empleado</i>	698,85	702,08										

Fuente: COMUNIDAD ANDINA, Secretaría General - Sistema Subregional de Información Estadística (Decisión 115).

1/ Promedio. Popular, ejecutivo y selectivo desde enero 1999.

2/ Excluyendo sábados y domingos

Conversiones utilizadas

1 galón = 3,78541 L

1 libra = 0,45359 kg

1 @ = 11,42 kg

BOLIVIA: MEDIO CIRCULANTE (M1)
(Miles de bolivianos)

Período	Monto	Últimos doce meses	
		Promedio	Variación %
Dic.99	5892 900	5727 400	-0,65
Ene.00	5628 200	5684 608	-0,75
Feb	5487 300	5649 283	-0,62
Mar	5457 800	5610 683	-0,68
Abr	5754 200	5608 925	-0,03
May	5594 500	5591 825	-0,30
Jun	5593 400	5581 000	-0,19
Jul	5590 800	5589 608	0,15
Ago	5605 000	5608 817	0,34
Sep	5574 000	5623 633	0,26
Oct	5555 800	5635 458	0,21
Nov	5671 000	5600 408	-0,62
Dic.00	6405 900	5643 158	0,76
Ene.01	6019 300	5675 750	0,58
Feb	6280 600	5741 858	1,16
Mar	6182 400	5802 242	1,05
Abr	5580 600	5812 775	0,18
May	6179 400	5861 517	0,84
Jun	6439 500	5948 700	1,49
Jul	6227 100	6001 725	0,89
Ago	6647 400	6088 592	1,45
Sep	6548 300	6169 783	1,33
Oct	6697 700	6264 942	1,54
Nov	6845 200	6362 792	1,56
Dic.01	7638 900	6465 542	1,61

VARIACION PORCENTUAL MENSUAL DEL M1 PROMEDIO (*)

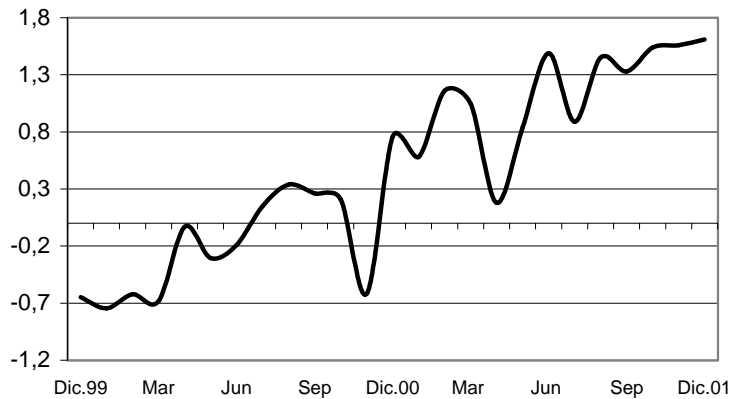

(*) M1 promedio es calculado en base a los últimos doce meses.

Fuente: COMUNIDAD ANDINA, Secretaría General, Sistema Subregional de Información Estadística (Decisión 115).

Nota del Banco Central, Bolivia: A partir de ene 99, en la construcción de los agregados monetarios se considera la totalidad del sistema financiero. En los depósitos vista se incluye los cheques funcionario público. Cifras provisionales desde octubre de 1998.

COLOMBIA: MEDIOS DE PAGO (M1)
(Miles de millones de pesos)

Período	Monto	Últimos doce meses	
		Promedio	Variación %
Dic.99	12 814	9 519	2,04
Ene.2000	11 542	9 718	2,09
Feb	11 509	9 947	2,36
Mar	11 751	10 200	2,55
Abr	11 902	10 452	2,47
May	12 401	10 719	2,55
Jun	12 724	10 986	2,49
Jul	12 920	11 264	2,53
Ago	12 606	11 533	2,39
Sep	12 614	11 802	2,33
Oct	12 603	12 077	2,33
Nov	13 747	12 428	2,90
Dic.00	16 721	12 753	2,62
Ene.01	14 229	12 977	1,76
Feb	13 695	13 159	1,40
Mar	13 824	13 332	1,31
Abr	13 675	13 480	1,11
May	13 671	13 586	0,79
Jun	14 107	13 701	0,85
Jul	13 625	13 760	0,43
Ago	13 415	13 827	0,49
Sep	13 588	13 908	0,59
Oct	13 967	14 022	0,82
Nov	14 755	14 106	0,60
21 Dic.01	17 482	14 169	0,45

VARIACION PORCENTUAL MENSUAL DEL M1 PROMEDIO (*)

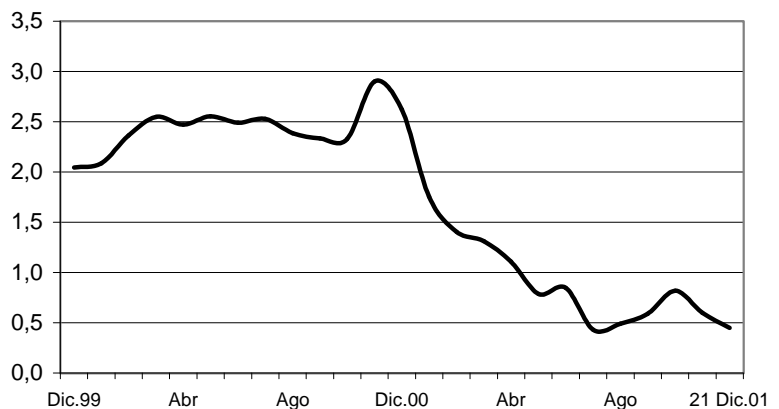

(*) M1 promedio es calculado en base a los últimos doce meses.

Fuente: COMUNIDAD ANDINA, Secretaría General, Sistema Subregional de Información Estadística (Decisión 115).

Nota: A partir de junio 29 de 2001 la serie histórica fue reprocesada para excluir del M1 los depósitos en cta.cte. de las entidades en liquidación.

PERU: DINERO (M1)
(Miles de nuevos soles)

Período	Monto	Últimos doce meses	
		Promedio	Variación %
Dic.99	7 468	6 468	1,10
Ene.00	6 855	6 529	0,93
Feb	6 447	6 545	0,25
Mar	6 765	6 589	0,66
Abr	6 647	6 641	0,79
May	6 559	6 674	0,50
Jun	6 576	6 718	0,65
Jul	6 989	6 535	0,26
Ago	6 615	6 732	-0,05
Sep	6 485	6 727	-0,07
Oct	6 615	6 724	-0,04
Nov	6 663	6 724	-0,01
Dic	7 342	6 713	-0,16
Ene.01	6 929	6 719	0,09
Feb	6 673	6 738	0,28
Mar	6 699	6 733	-0,08
Abr	6 973	6 760	0,40
May	6 554	6 759	-0,01
Jun	6 534	6 756	-0,05
Jul	7 162	6 770	0,21
Ago	6 785	6 785	0,21
Set	6 663	6 799	0,22
Oct	6 706	6 807	0,11
Nov	6 879	6 825	0,26
22 Dic.01	7 876	6 869	0,65

VARIACION PORCENTUAL MENSUAL DEL M1 PROMEDIO (*)

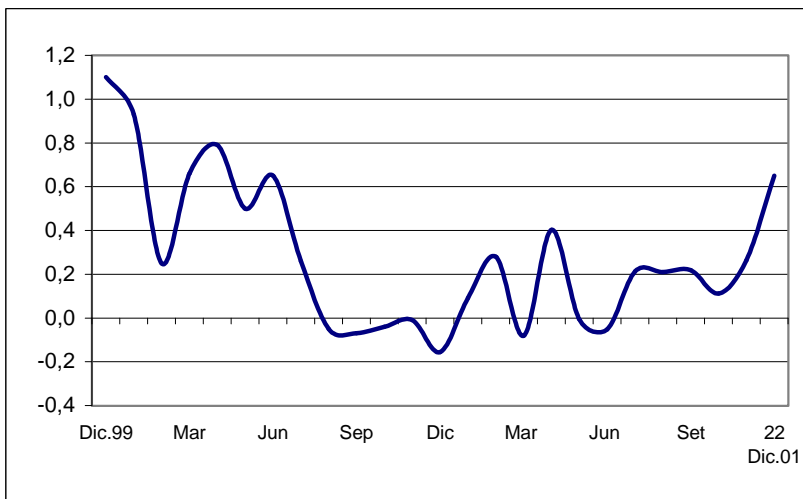

(*) M1 promedio es calculado en base a los últimos doce meses.

Fuente: COMUNIDAD ANDINA, Secretaría General, Sistema Subregional de Información Estadística (Decisión 115).

VENEZUELA: CIRCULANTE (M1)
(Millones de bolívares)

Período	Monto	Últimos doce meses	
		Promedio	Variación %
Dic.99	6 094 043	4 744 553	2,07
Ene.00	5 853 578	4 847 798	2,18
Feb	5 630 048	4 949 418	2,10
Mar	5 644 028	5 065 245	2,34
Abr	5 866 760	5 198 349	2,63
May	5 604 922	5 301 572	1,99
Jun	5 772 022	5 412 171	2,09
Jul	6 039 516	5 527 497	2,13
Ago	5 843 287	5 630 260	1,86
Sep	6 036 862	5 747 632	2,08
Oct	6 139 793	5 855 889	1,88
Nov	7 573 786	6 008 397	2,60
Dic	8 015 704	6 168 359	2,66
Ene.01	7 540 273	6 308 917	2,28
Feb	7 483 449	6 463 367	2,45
Mar	7 456 002	6 614 365	2,34
Abr	7 358 831	6 730 704	1,88
May	7 044 829	6 858 696	1,78
Jun	7 404 668	6 994 750	1,98
Jul	7 872 897	7 147 532	2,18
Ago	7 637 472	7 297 047	2,09
Set	7 427 242	7 412 912	1,59
Oct	7 559 814	7 531 247	1,60
Nov	8 712 763	7 626 162	1,26
Dic.01	9 152 229	7 720 872	1,26

VARIACION PORCENTUAL MENSUAL DEL M1 PROMEDIO (*)

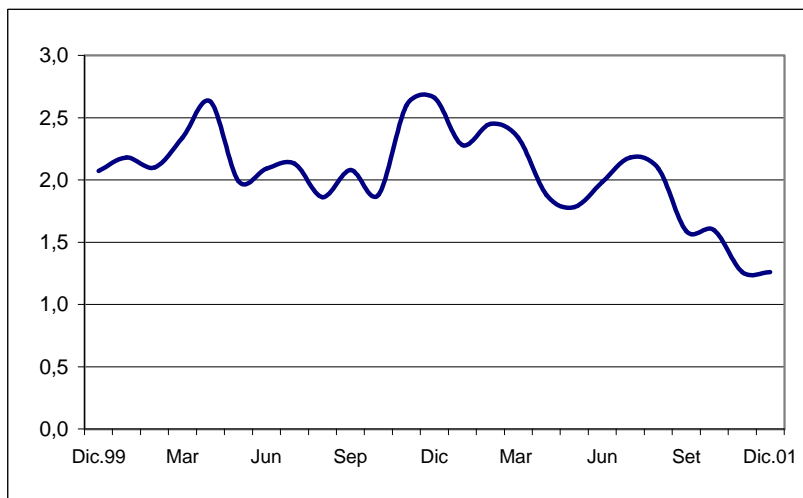

(*) M1 promedio es calculado en base a los últimos doce meses.

Fuente: COMUNIDAD ANDINA, Secretaría General, Sistema Subregional de Información Estadística (Decisión 115).

COMUNIDAD ANDINA
RESERVAS INTERNACIONALES NETAS (RIN) DE LA BANCA CENTRAL
(Millones de dólares)

Año y Mes	Comunidad Andina	Bolivia	Colombia	Ecuador 1/	Perú	Venezuela
Ene.2000	32 377	1 100	8 049	852	8 786	13 590
Feb	31 824	1 080	8 114	910	8 784	12 936
Mar	31 741	1 030	8 257	779	8 803	12 872
Abr	32 280	1 005	8 222	939	8 775	13 339
May	31 969	1 028	8 265	891	8 952	12 833
Jun	32 472	1 042	8 355	891	8 710	13 474
Jul	33 188	996	8 405	874	8 823	14 091
Ago	33 181	990	8 434	835	8 747	14 175
Sep	34 126	983	8 595	1 034	8 744	14 770
Oct	34 645	990	8 676	1 190	8 465	15 325
Nov	35 172	982	8 810	1 253	8 442	15 685
Dic	33 628	1 085	9 004	1 180	8 180	14 179
Ene.2001	34 572	974	9 502	970	8 201	14 924
Feb	33 255	981	9 286	906	8 018	14 064
Mar	32 584	966	9 283	954	8 111	13 270
Abr	32 660	981	9 652	1 137	8 127	12 764
May	32 256	999	9 644	1 069	8 226	12 319
Jun	31 851	1 050	9 270	1 204	8 342	11 984
Jul	32 471	1 060	9 450	1 184	8 700	12 077
Ago	31 560	1 044	9 631	1 116	8 660	11 108
Sep	31 250	1 025	9 765	1 061	8 679	10 720
Oct	32 114	1 029	9 959	1 210	8 795	11 121
Nov	32 164	1 105	10 041	1 116	8 768	11 134
Dic	31 926	1 077	10 192	1 074	8 613	10 970

VARIACIONES ABSOLUTAS RESPECTO AL MES ANTERIOR

Ene.2000	347	- 14	- 54	- 20	382	53
Feb	- 553	- 20	65	57	- 2	- 654
Mar	- 83	- 50	143	- 131	19	- 64
Abr	539	- 25	- 35	160	- 28	467
May	- 311	23	42	- 48	177	- 506
Jun	504	14	90	0	- 242	641
Jul	716	- 47	50	- 17	113	617
Ago	- 7	- 6	29	- 39	- 76	84
Sep	945	- 7	162	199	- 3	595
Oct	519	7	80	156	- 279	555
Nov	526	- 8	134	63	- 23	360
Dic	-1 544	103	195	- 73	- 262	-1 506
Ene.2001	944	- 111	498	- 210	21	745
Feb	-1 316	7	- 216	- 64	- 183	- 860
Mar	- 671	- 15	- 3	48	93	- 794
Abr	76	14	369	183	16	- 506
May	- 405	18	- 9	- 68	99	- 445
Jun	- 405	52	- 373	136	116	- 335
Jul	620	9	180	- 20	358	93
Ago	- 911	- 15	181	- 68	- 40	- 969
Sep	- 310	- 19	134	- 56	19	- 388
Oct	865	4	194	150	116	401
Nov	50	75	83	- 94	- 27	13
Dic	- 238	- 27	151	- 42	- 155	- 164

1/ Hasta noviembre 1999 RIN. A partir de diciembre 1999 Reservas internacionales de libre disponibilidad (RILD)

Nota: reservas de Venezuela estimadas considerando variaciones en sus reservas brutas.

Fuente: COMUNIDAD ANDINA-Secretaría General, Sistema Subregional de Información Estadística (Decisión 115).

COMUNIDAD ANDINA: TASAS DE INTERES ACTIVAS

(Porcentajes)

FIN DE PERIODO	BOLIVIA		COLOMBIA	ECUADOR		PERU		VENEZUELA
	Moneda Nacional, Efectiva promedio ponderado	Dólares, Efectiva promedio ponderado	Moneda Nacional, Tasa efectiva anual	Moneda Nacional	Dólares, Nominal referencial	Moneda Nacional, Efectiva	Dólares, Efectiva anual hasta 360 días	Moneda Nacional
MAY.1999	40,56	15,97	29,91	65,37	16,04	33,50	16,30	28,20
JUN	30,87	16,05	27,26	64,34	17,63	31,90	16,00	31,03
JUL	47,60	16,36	28,32	65,02	14,57	30,80	15,80	30,19
AGO	33,55	16,34	27,77	62,52	15,52	29,80	15,90	29,33
SEP	27,44	15,59	27,05	62,68	15,22	28,70	15,80	28,70
OCT	24,46	16,32	25,80	60,56	15,70	26,90	14,50	29,00
NOV	25,40	16,45	24,75	60,60	15,51	26,80	14,00	28,14
DIC	24,95	16,26	22,92	69,29	16,61	27,60	13,70	28,13
Ene.2000	44,57	16,32	19,19	49,59	15,99	28,20	13,60	29,15
FEB	29,25	16,34	17,62	27,36	15,22	28,30	13,60	28,97
MAR	35,85	15,74	17,77	-	15,87	27,80	13,60	25,14
ABR	38,16	15,92	17,84	-	16,31	27,70	13,40	25,98
MAY	36,87	15,72	18,68	-	14,19	28,20	13,30	23,06
JUN	36,50	15,74	20,30	-	15,37	27,90	13,00	26,19
JUL	44,60	15,65	20,97	-	15,75	28,50	12,80	23,42
AGO	33,75	15,72	21,03	-	16,74	29,20	12,70	23,69
SEP	39,08	15,31	21,96	-	15,56	27,90	12,10	23,69
OCT	25,65	15,21	22,05	-	14,27	27,70	12,00	21,09
NOV	25,81	15,15	22,00	-	13,16	27,10	12,10	21,67
DIC	26,05	15,29	21,75	-	14,52	26,50	11,90	21,98
Ene.2001	19,79	15,26	23,36	-	16,42	25,50	11,90	22,43
Feb	19,21	13,90	23,14	-	16,64	22,30	13,30	21,14
Mar	19,66	14,94	22,14	-	15,27	21,30	12,30	21,07
Abr	21,11	15,45	23,77	-	16,14	20,80	11,70	20,02
May	18,71	14,96	23,55	-	14,70	21,00	11,60	20,82
Jun	22,11	15,46	23,24	-	15,76	21,20	11,60	23,37
Jul	18,59	14,96	21,75	-	14,52	21,30	11,90	22,76
Ago	20,68	15,07	22,86	-	14,28	20,60	11,50	24,87
Sep	20,22	13,62	22,47	-	14,57	19,40	11,10	35,86
Oct	21,20	13,48	21,88	-	16,54	17,70	11,00	31,31
Nov	20,46	12,92	19,10	-	16,44	16,80	10,70	26,75
Dic*	18,96 p/	13,50 p/		-	15,10	17,30	8,90	27,66

*/ Perú: A partir de diciembre 2001, las tasas son ponderadas diariamente en función de la participación de las instituciones.

p/ Provisional

COLOMBIA: La tasa Activa Total Sistema que veníamos incluyendo en este boletín hasta abril de 2001, el Banco de la República la dejó de calcular desde ese mes. A partir de mayo incluiremos en su reemplazo la Tasa Activa Total sin Tesorería que incluye créditos de: Consumo, Ordinario y Preferencial, sin Tesorería.

ECUADOR: Moneda nacional, Bancos privados, Operaciones de libre contratación. 92-175.

Dólares, según regulaciones No. 837-93 de 20 de enero de 1993, No. 883-94 de 15 de marzo de 1994, No. 913-95 de 03 de enero de 1995 y No. 933-95 de 20 de junio de 1995. Tasa promedio ponderada semanal de las tasas de operaciones de crédito de entre 84 y 91 días, otorgadas por todos los bancos privados del sector corporativo.

PERU: En términos efectivos anuales.

Préstamos hasta 360. Tasa de interés promedio ponderado de las empresas bancarias en el período, considerando la participación relativa de cada banco respecto al total. Las estadísticas de las tasas por institución utilizadas en la elaboración corresponden a las tasas promedio anuales de los saldos totales de colocaciones y depósitos.

VENEZUELA: Bancos comerciales. Nominales promedio ponderadas.

Activas no preferenciales, seis principales bancos con mayor número de depósitos.

Fuente: COMUNIDAD ANDINA, Secretaría General. Sistema Subregional de Información Estadística (Decisión 115).

COMUNIDAD ANDINA: TASAS DE INTERES PASIVAS

(Porcentajes)

FIN DE PERIODO	BOLIVIA		COLOMBIA		ECUADOR		PERU		VENEZUELA
	Moneda Nacional, Efectiva promedio ponderado	Dólares, Efectiva promedio ponderado	Moneda nacional Tasa de Captación D.T.F. Efectiva Anual		Moneda Nacional	Dólares, Nominal referencial	Moneda Nacional, Efectiva	Dólares, Efectiva anual de 31 a 179 días	Moneda Nacional
MAR.1999	12,02	8,58	25,32		54,30	10,38	18,8	6,9	26,72
ABR	13,48	8,99	22,08		43,39	11,02	19,7	6,8	24,24
MAY	12,00	9,08	19,01		47,71	10,18	19,4	6,6	21,39
JUN	12,84	9,16	17,86		47,69	9,98	17,9	6,4	18,64
JUL	11,84	9,01	19,15		48,71	9,18	16,0	6,4	15,81
AGO	11,88	8,95	18,86		47,87	10,08	14,4	6,2	12,72
SEP	11,46	8,59	18,05		46,47	8,71	13,1	6,0	13,53
OCT	12,07	8,51	18,15		45,20	8,31	12,5	5,9	14,47
NOV	12,60	8,71	17,89		45,71	8,84	13,3	5,9	17,75
DIC	11,31	8,77	16,05		45,90	9,10	14,1	5,8	17,25
ENE.2000	11,31	8,65	12,59		35,17	9,13	14,4	5,7	18,37
FEB	10,86	8,36	10,21		12,19	9,26	14,6	5,7	15,23
MAR	10,95	8,25	10,90		-	9,42	13,8	5,6	14,41
ABR	11,16	8,07	11,41		-	8,79	13,7	5,6	14,99
MAY	9,97	7,93	11,72		-	8,76	13,7	5,7	15,02
JUN	11,55	7,79	12,00		-	7,92	13,6	5,7	16,42
JUL	11,55	7,79	12,20		-	7,54	13,2	5,7	14,19
AGO	10,72	7,65	12,48		-	8,41	12,8	5,6	14,87
SEP	11,67	7,40	12,94		-	7,76	12,3	5,7	13,98
OCT	10,73	7,45	12,95		-	7,66	12,4	5,7	13,76
NOV	10,89	7,33	13,08		-	7,55	12,5	5,7	13,72
DIC	10,43	7,45	13,28		-	7,70	12,5	5,6	13,54
ENE.2001	10,91	6,89	13,50		-	7,12	12,4	5,5	12,24
Feb	10,73	8,92	13,34		-	7,02	11,9	5,2	11,20
Mar	10,69	6,51	12,99		-	7,17	11,4	4,9	11,27
Abr	10,99	5,86	12,74		-	7,18	11,0	4,5	12,08
May	10,14	5,79	12,72		-	7,00	11,1	4,3	12,30
Jun	9,27	5,70	12,70		-	6,92	11,1	3,9	13,63
Jul	9,38	5,22	12,66		-	6,40	10,8	3,7	14,32
Ago	9,38	5,04	12,34		-	5,90	10,1	3,6	14,51
Sep	8,27	4,66	11,86		-	6,74	8,7	3,4	19,38
Oct	10,90	3,92	11,46		-	6,18	7,7	3,1	19,87
Nov	8,67	3,48	11,48		-	6,83	7,0	2,9	16,26
Dic*	8,49 p/	2,79 p/	11,40		-	5,05	5,8	2,8	19,47

*/ Perú: A partir de diciembre 2001, las tasas son ponderadas diariamente en función de la participación de las instituciones.

p/ Provisional

COLOMBIA: Certificados de depósito a término (CDT) 90 días.

DTF: Se refiere a la tasa de interés de captación (CDT a 90 días) que todo el sistema financiero paga al público en general, es decir es el precio promedio que los intermediarios financieros pagan por el ahorro a 90 días.

Hasta diciembre 1988, encuesta a bancos y corporaciones financieras oficina principal de Bogotá. A partir de enero de 1989, corresponde a la encuesta diaria a bancos y corporaciones financieras de todo el país, según circular 022042 de 1988 de la asociación bancaria.

ECUADOR: Moneda nacional 1984 - 1993 Bancos privados, plazo mayor, depósitos a 92 días o más. Año 1994, Bancos privados, depósitos a plazo 92-175. Operaciones de libre contratación. Dólares, tasa nominal promedio ponderada semanal de todos los depósitos a plazo de los bancos privados, captados a plazos de entre 84 y 91 días.

PERU: Tasa mensual. Depósitos a plazos de 31 a 179 días; sistema bancario, promedio de período. Hasta agosto 1990, es la máxima autorizada por el Banco Central para estas operaciones. A partir de octubre 1990, información con fines estadísticos. A partir de 1993, se consideran las tasas promedio que reportan las entidades bancarias. A partir del 30 de enero de 1995 se excluye al Banco de la Nación de la base de la TIPMN y TIPMEX.

Tasa anual desde 1995. Depósitos a plazos de 31 a 179 días; banca múltiple promedio simple del período sin considerar la participación relativa de cada banco respecto al total del sistema. Tasa resultante de anualizar las tasas mensuales reportadas por las entidades bancarias.

VENEZUELA: A plazo fijo de 90 días en bancos comerciales. Desde diciembre 1992 Tasa de Interés Promedio Ponderadas. Seis principales bancos.

Fuente: COMUNIDAD ANDINA - Secretaría General, Sistema Subregional de Información Estadística (Decisión 115).

PRECIOS INTERNACIONALES : 1999 - 2001

AÑO	COBRE	PLATA	ZINC	PLOMO	ORO	ESTAÑO	PETROLEO	
	Londres USD/t	H.Harman USD/oz t	Londres USD/t	Londres USD/t	Londres USD/oz t	Londres USD/t	Residual 6	Venezuela 1/ USD/barril
1999.Dic	1 764,77	5,21	1 183,72	479,08	284,20	5 721,27	19,21	22,77
2000.Ene	1 844,00	5,24	1 178,81	472,05	284,63	5 927,73	21,76	23,60
Feb	1 800,84	5,30	1 094,89	452,42	300,12	5 645,93	22,90	25,80
Mar	1 739,38	5,10	1 116,38	441,29	286,67	5 457,84	21,06	26,49
Abr	1 678,75	5,11	1 127,64	421,13	280,14	5 384,47	20,89	22,02
May	1 785,60	5,05	1 156,88	412,13	275,33	5 451,21	24,59	25,39
Jun	1 752,96	5,05	1 116,88	419,57	286,37	5 455,23	27,11	27,87
Jul	1 796,18	5,02	1 134,93	451,13	281,91	5 347,75	24,44	26,25
Ago	1 855,89	4,93	1 169,75	473,05	274,85	5 304,77	24,50	27,52
Sep	1 960,40	4,95	1 224,40	487,05	273,95	5 474,29	29,42	30,00
Oct	1 898,59	4,88	1 095,86	486,14	270,24	5 282,27	29,46	29,41
Nov	1 795,09	4,72	1 059,09	468,07	266,22	5 269,55	28,49	30,13
Dic	1 848,42	4,67	1 058,07	462,08	272,00	5 230,83	25,56	23,20
2001.Ene	1 787,50	4,70	1 033,36	478,05	265,91	5 170,45	25,29	23,60
Feb	1 765,65	4,58	1 020,88	501,80	262,20	5 121,75	23,35	22,47
Mar	1 738,77	4,40	1 004,73	498,39	263,45	5 046,36	23,34	20,21
Abr	1 665,36	4,40	969,33	477,36	261,04	4 950,56	22,79	22,29
May	1 682,57*	4,44	937,19*	466,94*	271,88	4 940,78*	23,17	23,20
Jun	1 608,49*	4,37	894,86*	444,23*	271,33	4 828,35*	20,40	22,00
Jul	1 525,16*	4,25	852,31*	461,65*	267,53	4 350,83*	19,81	21,28
Ago	1 464,53*	4,21	828,06*	483,03*	272,39	3 895,79*	20,18	21,15
Sep	1426,39*	4,44	789,51*	464,73*	283,59	3694,51*	19,71	21,32
Oct	1377,23*	4,42	761,48*	468,04*	283,06	3750,73*	18,31	16,63
Nov	1427,71*	4,12	772,94*	486,56*	276,44	4041,74*	16,78	15,50
Dic	1471,81*	4,37	754,64*	483,25*	276,00	4018,59*	16,79	15,34**

*/ Precio tomado de la Fuente en lb y convertido a tm. **/ Promedio al 7 de diciembre.

AÑO	AZUCAR	CAFE SUAVES	CAFÉ	H.PESCADO 3/
	Cont. 11 USD/t	Colombia 2/ N. York c USD/Lb	Otros S. Aráb. USD/t	Hamburgo USD/t
1999.Dic	132,33	138,00	2 730,20	415,00
2000.Ene	124,35	127,00	2 449,59	419,52
Feb	121,50	118,00	2 280,54	420,00
Mar	122,07	116,00	2 220,75	389,48
Abr	142,77	110,00	2 085,83	368,33
May	162,46	112,00	2 075,61	392,05
Jun	192,16	102,00	1 900,91	428,18
Jul	224,50	104,00	1 915,52	445,00
Ago	245,67	91,00	1 723,35	435,00
Sep	228,21	92,00	1 670,70	433,10
Oct	241,96	92,00	1 690,00	418,86
Nov	221,00	82,00	1 577,16	414,09
Dic	225,62	79,00	1 454,36	461,00
2001.Ene	234,71	77,00	1454,57	491,59
Feb	226,14	74,00	1481,24	466,75
Mar	212,60	74,00	1466,08	431,59
Abr	204,40	76,00	1457,89	425,00
May	220,81	81,00	1525,94	435,00
Jun	216,01	72,00	1409,53	470,00
Jul	208,90	69,00	1294,50	489,55
Ago	193,32	70,00	1316,50	527,61
Sep	189,51	70,00	1280,14	532,00
Oct	157,34	63,00	1246,31	530,43
Nov	171,94	...	1298,70	560,00
Dic	176,84	...	1232,75	600,50

1/ Cesta de crudos, Mercado Spot.

2/ Precio externo indicativo.

3/ A partir de 1996 la cotización corresponde al tipo Perú 64% CANDF (costo y flete).

FUENTE

Banco Central de Reserva del Perú, Nota semanal. Cobre, Plata, Zinc Plomo, Oro, Estaño, Azúcar, H. de pescado, y Petróleo Residual 6: Datos CIF promedio de período.

Banco de la República de Colombia, Revista mensual y Seguimiento Macroeconómico (julio 1999), Café suaves colombianos. Datos a fin de período. VenEconomía Vol 18 N° 10 julio 1998 y Vol 19 N° 1 octubre 2001, Petróleo de Venezuela.

Metales preciosos: 1 oz. Tr. = 331,1035 gramos

Otros metales: 1 tm = 2204,62442 libras mineras

1 libra = 453,59237 gramos

COMUNIDAD ANDINA, INDICE DE TIPO DE CAMBIO REAL BILATERAL MENSUAL 1/

(Indice Diciembre 2000=100)

BOLIVIA

	Bolivia- Colombia	Bolivia- Ecuador	Bolivia- Perú	Bolivia- Venezuela
2000-Dic	100,0	100,0	100,0	100,0
2001-Ene	99,0	107,4	100,5	101,2
Feb	101,1	110,9	100,9	101,5
Mar	101,8	114,3	102,6	102,8
Abr	101,3	116,6	101,3	103,6
May	101,3	117,5	100,8	105,1
Jun	103,1	117,9	102,6	105,7
Jul	102,8	117,7	103,1	106,0
Ago	105,2	119,9	104,6	106,9
Sep	104,7	123,4	105,6	107,3
Oct	105,8	125,5	107,1	108,8
Nov	107,4	128,7	108,3	110,7
Dic	108,2	129,9	108,5	110,6

Evolución de los índices de tipo de cambio bilateral real mensual

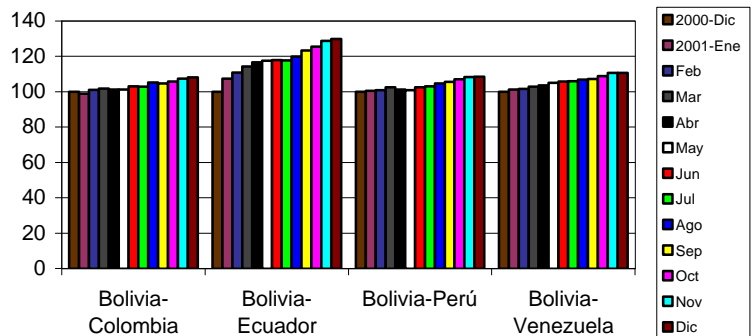

COLOMBIA

	Colombia- Bolivia	Colombia- Ecuador	Colombia- Perú	Colombia- Venezuela
2000-Dic	100,0	100,0	100,0	100,0
2001-Ene	101,1	108,5	101,6	102,2
Feb	98,9	109,7	99,8	100,5
Mar	98,2	112,2	100,7	100,9
Abr	98,7	115,1	100,0	102,3
May	98,7	115,9	99,4	103,7
Jun	97,0	114,4	99,5	102,5
Jul	97,3	114,5	100,3	103,1
Ago	95,0	113,9	99,4	101,5
Sep	95,5	117,8	100,8	102,5
Oct	94,5	117,8	101,2	102,8
Nov	93,1	119,8	100,8	103,0
Dic	92,4	120,0	100,3	102,2

Evolución de los índices de tipo de cambio bilateral real mensual

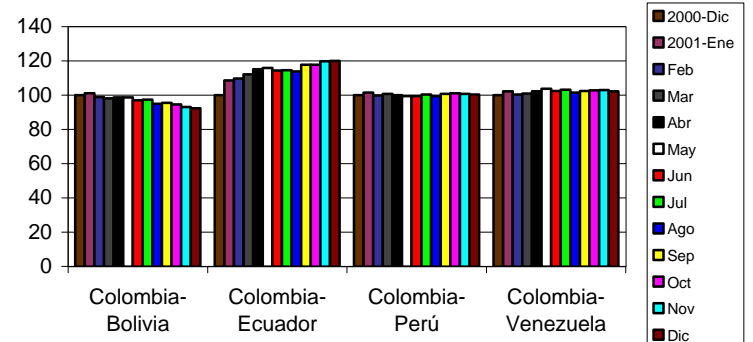

ECUADOR

	Ecuador- Bolivia	Ecuador- Colombia	Ecuador- Perú	Ecuador- Venezuela
2000-Dic	100,0	100,0	100,0	100,0
2001-Ene	93,1	92,1	93,6	94,2
Feb	90,2	91,1	91,0	91,6
Mar	87,5	89,1	89,7	89,9
Abr	85,8	86,9	86,9	88,9
May	85,1	86,3	85,8	89,5
Jun	84,8	87,4	87,0	89,6
Jul	85,0	87,3	87,6	90,1
Ago	83,4	87,8	87,2	89,1
Sep	81,0	84,9	85,6	87,0
Oct	79,7	84,3	85,4	86,7
Nov	77,7	83,5	84,1	86,0
Dic	77,0	83,3	83,6	85,2

Evolución de los índices de tipo de cambio bilateral real mensual

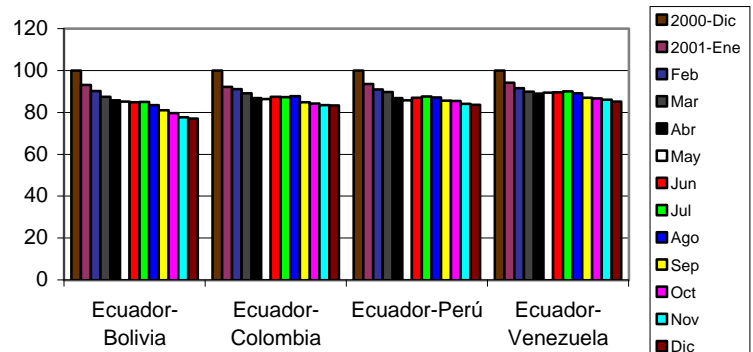

COMUNIDAD ANDINA, INDICE DE TIPO DE CAMBIO REAL BILATERAL MENSUAL 1/

(Indice Diciembre 2000=100)

PERU

Evolución de los índices de tipo de cambio bilateral real mensual

	Perú- Bolivia	Perú- Colombia	Perú- Ecuador	Perú- Venezuela
2000-Dic	100,0	100,0	100,0	100,0
2001-Ene	99,5	98,5	106,9	100,6
Feb	99,1	100,2	109,9	100,6
Mar	97,5	99,3	111,4	100,2
Abr	98,7	100,0	115,1	102,3
May	99,2	100,6	116,6	104,3
Jun	97,5	100,5	114,9	103,0
Jul	97,0	99,7	114,2	102,8
Ago	95,6	100,6	114,6	102,2
Sep	94,7	99,2	116,9	101,6
Oct	93,3	98,8	117,1	101,6
Nov	92,4	99,2	118,9	102,2
Dic	92,1	99,7	119,7	101,9

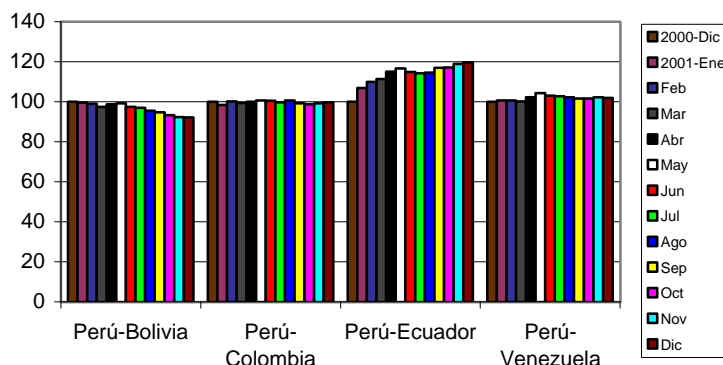

VENEZUELA

Evolución de los índices de tipo de cambio bilateral real mensual

	Venezuela- Bolivia	Venezuela- Colombia	Venezuela- Ecuador	Venezuela- Perú
2000-Dic	100,0	100,0	100,0	100,0
2001-Ene	98,9	97,8	106,2	99,4
Feb	98,5	99,5	109,2	99,4
Mar	97,3	99,1	111,2	99,8
Abr	96,5	97,8	112,5	97,8
May	95,1	96,4	111,8	95,9
Jun	94,6	97,5	111,6	97,1
Jul	94,3	97,0	111,0	97,2
Ago	93,6	98,5	112,2	97,9
Sep	93,2	97,6	115,0	98,4
Oct	91,9	97,2	115,3	98,4
Nov	90,3	97,1	116,3	97,8
Dic	90,4	97,8	117,4	98,1

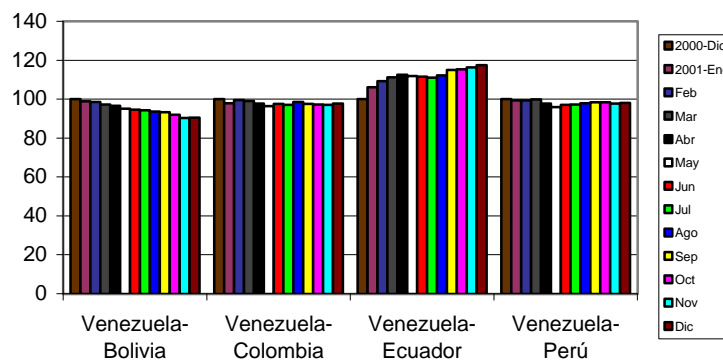

1/ El índice de tipo de cambio real bilateral mide el poder adquisitivo de una moneda en relación a la de otro país, tomando como base de comparación un período determinado. Un índice mayor a 100 indica subvaluación relativa al período base y uno menor a 100 señala sobrevaluación relativa. Se calcula en base a los tipos de cambio promedio compra-venta y los índices de precios al consumidor. ((TC País i / IPC País i) / (TC País i+1 / IPC país i+1)). Definición tomada de la "Nota Semanal del Banco Central de Reserva del Perú".

Datos utilizados:

Bolivia

Tipo de cambio oficial promedio compra-venta, bolivianos / US\$.

Indice de precios al consumidor, nacional.

Colombia

Tipo de cambio promedio periodo, pesos / US\$.

Indice de precios al consumidor, nacional.

Ecuador

Tipo de cambio intervención promedio compra-venta, sucres / US\$.

Indice de precios al consumidor, nacional.

Perú

Tipo de cambio bancario promedio, compra-venta, US\$.

Indice de precios al consumidor, Lima Metropolitana.

Venezuela

Tipo de cambio promedio periodo, compra-venta, bolívares / US\$.

Indice de precios al consumidor, nacional hasta noviembre 1999, a partir de diciembre 1999 el índice de Caracas.

FUENTE: COMUNIDAD ANDINA, Secretaría General Sistema Subregional de Información Estadística (Decisión 115).

Elaboración: Comunidad Andina Secretaría General, Proyecto 5,2,5 Estadística.

COMUNIDAD ANDINA: Indicadores Bursátiles

Montos negociados en millones de dólares

Mes	Renta Fija 1/		Renta Variable 2/	
	(Millones de dólares)	Variación %	(Millones de dólares)	Variación %
Dic.99	3 633	8,2	296	-55,1
Ene.00	2 857	-21,4	437	47,6
Feb	3 326	16,4	350	-19,8
Mar	2 872	-13,6	287	-18,1
Abr	2 455	-14,5	322	12,1
May	2 956	20,4	230	-28,6
Jun	2 714	-8,2	1 007	337,9
Jul	2 668	-1,7	1 575	56,5
Ago	2 942	10,3	154	-90,3
Sep	3 199	8,7	359	133,7
Oct	3 461	8,2	212	-40,8
Nov	3 639	5,1	212	-0,1
Dic	3 210	-11,8	801	277,4
Ene.01	3 218	0,3	187	-76,7
Feb	3 277	1,8	141	-24,7
Mar	3 295	0,6	355	152,1
Abr	2 737	-17,0	118	-66,8
May	2 881	5,3	261	121,4
Jun	3 124	8,4	120	-54,2
Jul	3 013	-3,6	240	100,5
Ago				
Sep	2 994		131	
Oct	3 519	15,7	127	-2,9
Nov	6 081	72,8	851	571,1
Dic				

1/, 2/ Ver Glosario

COMUNIDAD ANDINA: Índices Bursátiles

Variaciones mensuales en porcentaje

Mes	Bolsas de				
	Ecuador		Colombia	Peru	Venezuela
	Quito	Guayaquil	3/	Lima	Caracas
Dic	-15,3	11,7	-1,2	0,8	5,0
Ene.00	-12,4	-17,8	13,2	-0,7	-3,2
Feb	-1,7	0,1	-12,5	-0,9	10,5
Mar	-0,5	0,0	-3,0	-7,9	-5,2
Abr	0,7	0,0	-3,7	-2,2	0,7
May	2,5	48,7	-10,1	-10,2	23,7
Jun	4,8	0,0	-8,1	1,7	2,7
Jul	-1,8	0,3	11,5	-8,8	-3,2
Ago	4,7	0,0	-11,4	6,0	-1,7
Sep	0,4	0,0	-0,5	-5,7	2,6
Oct	-0,5	0,0	-3,6	-6,3	-7,0
Nov	1,4	0,0	0,0	-5,5	-0,5
Dic	0,1	0,0	-1,3	0,7	7,5
Ene.01	-0,3	-4,0	9,9	6,0	15,8
Feb	4,2	3,5	5,2	0,8	-2,1
Mar	-0,1	-11,3	-1,9	-1,5	-4,9
Abr	-1,4	0,0	1,4	-5,9	2,8
May	0,0	-0,2	7,9	9,6	3,3
Jun	8,8	0,0	0,0	2,7	-3,3
Jul	-1,3	0,3	10,8	-1,2	-0,2
Ago	-3,4	8,0	1,0	0,3	-3,7
Sep	4,6	0,0	-5,8	-8,8	-3,1
Oct	0,0	29,3	-12,6	6,3	-5,0
Nov	0,0	0,3	14,1	2,5	-4,4
Dic			15,3	0,8	-1,6

3/ Hasta junio de 2001 corresponde a las variaciones de Bogotá; a partir de julio de 2001 bolsa unificada de Bogotá, Medellín y Occidente.

Comunidad Andina: Evolución de los montos negociados por renta fija y por renta variable (millones de dólares)

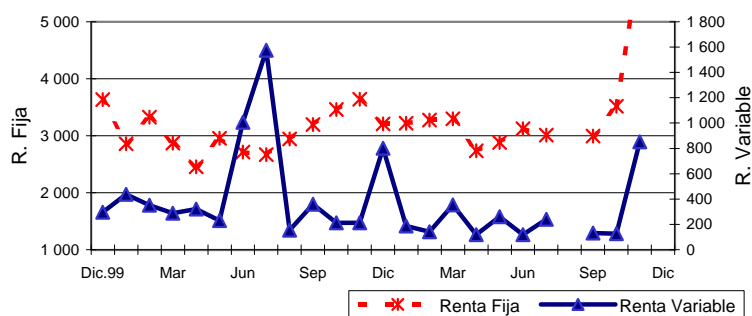

Comunidad Andina: Estructura de los montos negociados por renta fija, 2000

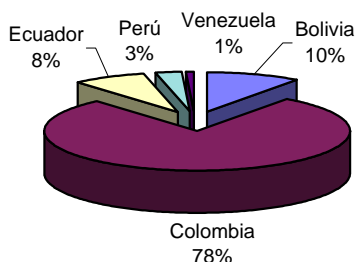

Comunidad Andina: Estructura de los montos negociados por renta variable, 2000

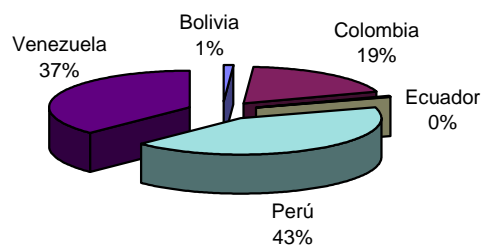

BOLIVIA: Indicadores Bursátiles

Montos negociados en millones de dólares

Mes	Renta Fija 1/	Renta Variable 2/
Dic.99	309	1,2
Ene.00	208	0,6
Feb	203	0,1
Mar.00	289	0,0
Abr	312	0,3
May	385	0,1
Jun	303	59,2
Jul	297	0,0
Ago	319	0,2
Sep	363	0,5
Oct	324	0,5
Nov	308	10,6
Dic	340	0,6
Ene.01	275	0,5
Feb	326	0,1
Mar.01	392	0,3
Abr	339	0,1
May	404	0,1
Jun	326	0,1
Jul	378	0,0
Ago	275	0,0
Sep	333	0,1
Oct	291	0,0
Nov	249	0,1
Dic		

EVOLUCION DE LAS NEGOCIACIONES DE RENTA FIJA
(Millones de dólares)

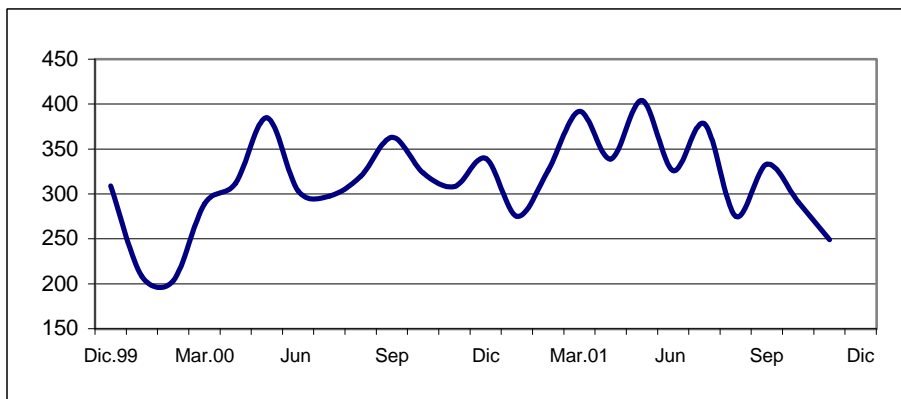

1/ Los instrumentos de Renta Fija incluyen: Bonos, Depósitos a Plazo Fijo, Letras del Tesoro, Certificados de Depósito del Banco Central de Bolivia, Certificados de Devolución de Depósitos, Pagarés, Letras de Cambio y Facturas cambiarias.
2/ Los instrumentos de Renta Variable son Acciones.

FUENTE: Bolsa Boliviana de Valores .

ELABORACION: COMUNIDAD ANDINA, Secretaría General. Proyecto 5.2.5. Estadística.

EVOLUCION DE LAS NEGOCIACIONES DE RENTA FIJA

(Millones de dólares)

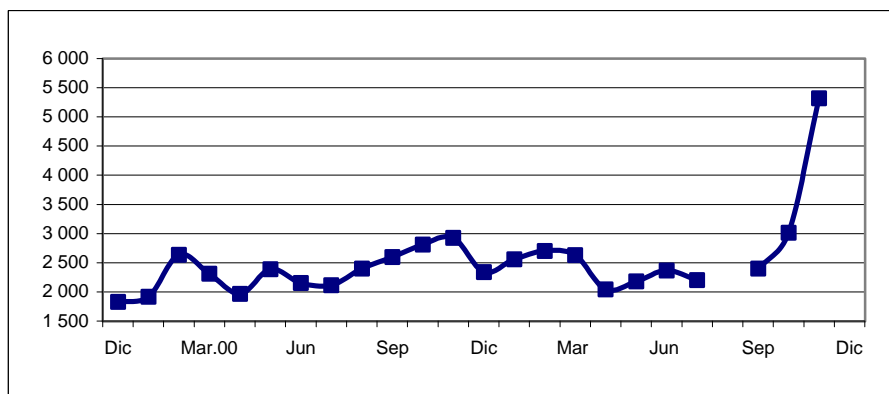

1/ Los títulos de Renta Fija incluyen: Certificados de depósitos a termino, Bonos públicos, Bonos privados, aceptaciones bancarias y financieras, papeles comerciales y títulos de tesorería TES; también incluye los títulos de Renta Variable que no son acciones: Titularizaciones y Bonos Convertibles en acciones.

2/ Renta Variable incluye: Acciones (acciones ordinarias, preferenciales y privilegiadas).

FUENTES: Banco República de Colombia, Federación Iberoamericana de Bolsas de Valores (FIABV).

ELABORACION: COMUNIDAD ANDINA, Secretaría General. Proyecto 5.2.5. Estadística.

COLOMBIA: Indicadores Bursátiles

Montos negociados en millones de dólares

Mes	Renta Fija 1/	Renta Variable 2/
Dic	1 828	64
Ene.00	1 915	50
Feb	2 636	71
Mar.00	2 310	47
Abr	1 965	26
May	2 388	23
Jun	2 155	24
Jul	2 116	459
Ago	2 398	21
Sep	2 598	31
Oct	2 809	27
Nov	2 929	45
Dic	2 339	284
Ene.01	2 557	24
Feb	2 699	57
Mar	2632	29
Abr	2045	57
May	2178	176
Jun	2368	31
Jul	2202	40
Ago		
Sep	2398	26
Oct	3017	43
Nov	5317	72
Dic		

ECUADOR: Indicadores Bursátiles

Montos negociados en millones de dólares

Mes	Renta Fija 1/	Renta Variable 2/
Dic.99	1396	1,5
Ene.00	642	1,6
Feb	402	7,1
Mar.00	186	0,6
Abr	98	0,4
May	98	5,2
Jun	107	1,5
Jul	132	0,3
Ago	126	0,4
Sep	127	1,1
Oct	166	0,5
Nov	276	0,3
Dic	395	0,3
Ene.01	230	0,2
Feb	175	0,4
Mar	141	1,1
Abr	215	0,1
May	163	0,4
Jun	175	0,6
Jul	144	0,8
Ago	84	0,8
Sep	72	0,2
Oct	113	0,6
Nov	193	0,7
Dic		

EVOLUCION DE LAS NEGOCIACIONES DE RENTA FIJA
(Millones de dólares)

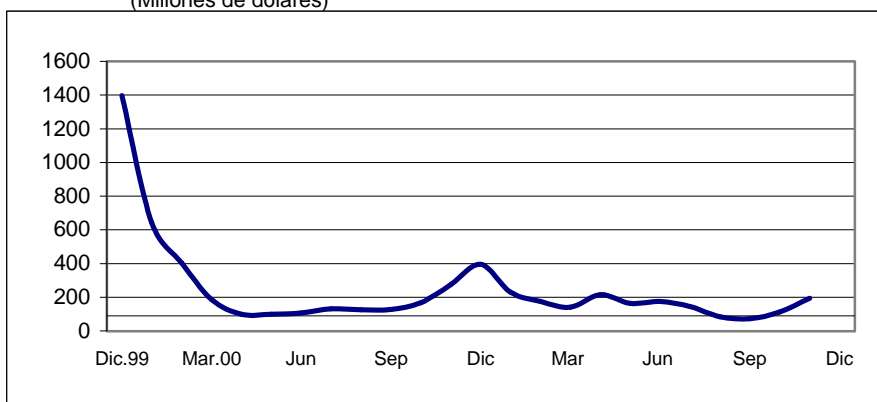

1/ En Renta Fija se incluyen: Bonos Brady, Bonos del Estado, Certificados de Tesorería, Cupones, Certificados de Depósito, Certificados de Inversión, Cédulas Hipotecarias, Obligaciones, Eurobonos, Pagarés.
2/ Renta Variable: Acciones.

FUENTES: Bolsa de Valores de Quito, Federación Iberoamericana de Bolsas de Valores (FIABV).
ELABORACION: COMUNIDAD ANDINA, Secretaría General. Proyecto 5.2.5. Estadística.

PERU: Indicadores Bursátiles

Montos negociados en millones de dólares

Mes	Renta Fija 1/	Renta Variable 2/
Dic.99	73	184
Ene.00	81	360
Feb	64	208
Mar.00	78	169
Abr	63	262
May	74	133
Jun	127	146
Jul	93	766
Ago	80	83
Sep	100	78
Oct	126	145
Nov	96	119
Dic	94	55
Ene.01	131	93
Feb	59	51
Mar	120	142
Abr	129	41
May	105	55
Jun	216	69
Jul	284	127
Ago	147	45
Sep	180	53
Oct	82	60
Nov	265	148
Dic		

EVOLUCION DE LAS NEGOCIACIONES DE RENTA FIJA
(Millones de dólares)

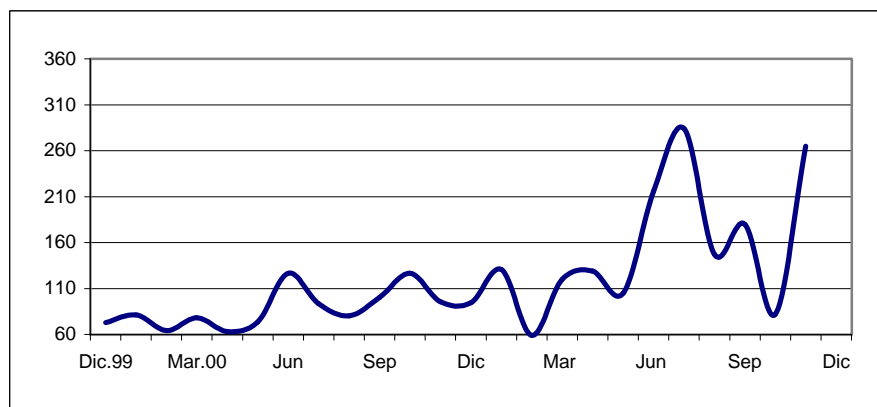

1/ Renta Fija incluye: Instrumentos de Deuda (Bonos Públicos, Pagarés, Certificados de Depósito, Bonos de empresas privadas, entre otros), operaciones de reporte de instrumentos de deuda. El rubro otros incluye las operaciones de reporte de instrumentos de renta variable.

2/ Renta Variable incluye Acciones.

FUENTES: Banco Central de Reserva del Perú, Caja de Valores y Liquidaciones (CAVALI).

ELABORACION: COMUNIDAD ANDINA, Secretaría General. Proyecto 5.2.5. Estadística.

VENEZUELA: Indicadores Bursátiles

Montos negociados en millones de dólares

Mes	Renta Fija 1/	Renta Variable 2/
Dic.99	28	46
Ene.00	11	25
Feb	20	65
Mar.00	9	71
Abr	18	33
May	12	68
Jun	23	776
Jul	29	350
Ago	18	50
Sep	11	248
Oct	35	40
Nov	30	37
Dic	42	461
Ene.01	26	69
Feb	17	32
Mar	10	182
Abr	9	20
May	30	29
Jun	39	19
Jul	5	72
Ago	16	22
Sep	12	52
Oct	16	23
Nov	57	629
Dic		

EVOLUCION DE LAS NEGOCIACIONES DE RENTA FIJA
(Millones de dólares)

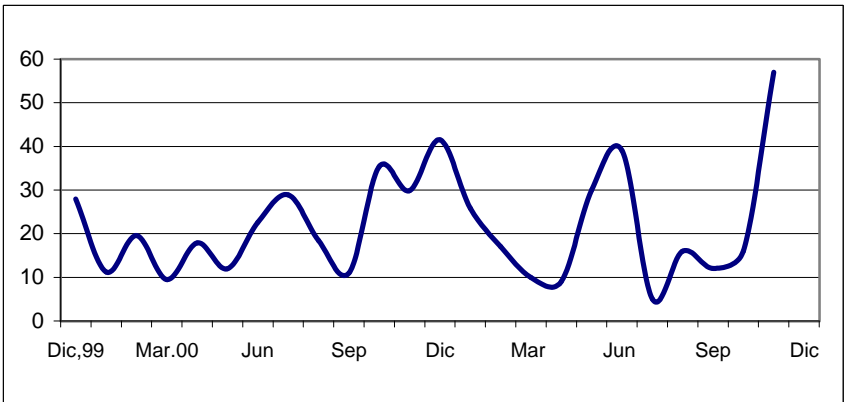

1/ Los títulos de Renta Fija incluyen: Bonos de Deuda Pública, Bonos de Empresas Privadas, Bonos BCV y Bonos Brady.

2/ Renta Variable incluye: Acciones.

FUENTE: Bolsa de Valores de Caracas.

ELABORACION: COMUNIDAD ANDINA, Secretaría General. Proyecto 5.2.5. Estadística.

GLOSARIO DE TERMINOS

BALANZA COMERCIAL: Es la diferencia, *en valor*, entre las exportaciones e importaciones de un país, en un período determinado.

DEVALUACIÓN: Es la pérdida de valor de una moneda con respecto al dólar norteamericano. Se expresa como el porcentaje en que se devalúa una moneda durante un determinado período de tiempo (día, mes, año, etc.).

ESPERANZA DE VIDA AL NACER: Es el número probable de años de vida de una persona a partir de su nacimiento.

EXPORTACIONES FOB: Corresponde a aquellos bienes que salen de un país y que son registrados en las Aduanas. Se valoran FOB (Free on board) debido a que incluyen todos los costos de transporte de los bienes a la frontera aduanera, los derechos de exportación y el costo de carga de los bienes en el medio de transporte utilizado.

IMPORTACIONES CIF: Corresponde a aquellos bienes que ingresan al país y que son registrados en las Aduanas. Se valoran CIF (Cost, Insurance and Freight) debido a que incluyen los costos de servicios de transporte y seguro.

IMPUESTO GENERAL A LAS VENTAS: Impuesto que grava las ventas en el país, la importación de bienes y/o la prestación de servicios afectados a este impuesto. Perú, Decreto Legislativo 821, del 23 de abril de 1996.

INDICE DE PRECIOS AL CONSUMIDOR: Es un indicador económico que muestra la variación de los precios de un conjunto de bienes y servicios (canasta familiar) que consume habitualmente toda la población o un grupo representativo de familias de un estrato socioeconómico.

M1: Billetes y monedas en poder del público (especies monetarias en circulación) más depósitos en cuenta corriente (depósitos a la vista).

POBLACIÓN ECONOMICAMENTE ACTIVA (PEA): Es el número de personas comprendidas entre los 14 y 65 años de edad capacitadas para efectuar labores productivas y que en un período dado concurren al mercado laboral constituyendo la oferta de mano de obra.

PRODUCTO INTERNO BRUTO (PIB): Mide el flujo de bienes y servicios producidos en una economía durante un determinado lapso de tiempo. Puede medirse en unidades monetarias corrientes o constantes. La evaluación del PIB en moneda constante (a tipo de cambio de paridad de un año determinado) refleja la variación de la producción en términos de volumen físico (cantidades).

RENTA FIJA: El mercado de renta fija es aquel en donde la rentabilidad de la inversión, está dada por una tasa fija de interés, pactada para todo el periodo de la duración de inversión.

Bolivia: Los instrumentos de Renta Fija incluyen: Bonos, Depósitos a Plazo Fijo, Letras del Tesoro, Certificados de Depósito del Banco Central de Bolivia, Certificados de Devolución de Depósitos, Pagarés, Letras de Cambio y Facturas cambiarias.

Colombia: Los títulos de Renta Fija incluyen: Certificados de depósitos a termino, Bonos públicos, Bonos privados, aceptaciones bancarias y financieras, papeles comerciales y títulos de tesorería TES.

Ecuador: En Renta Fija se incluyen: Bonos Brady, Bonos del Estado, Certificados de Tesorería, Cupones, Certificados de Depósito, Certificados de Inversión, Cédulas Hipotecarias, Obligaciones, Eurobonos, Pagarés.

Perú: Renta Fija incluye: Instrumentos de Deuda (Bonos Públicos, Pagarés, Certificados de Depósito, Bonos de empresas privadas, entre otros), y operaciones de reporte de instrumentos de deuda.

Venezuela: Los títulos de Renta Fija incluyen: Bonos de Deuda Pública, Bonos de Empresas Privadas, Bonos BCV y Bonos Brady.

RENTA VARIABLE: El mercado de Renta Variable es aquel donde la rentabilidad de la inversión, está ligada a las utilidades obtenidas por la empresa en la cual se invirtió.

Bolivia, Ecuador y Venezuela: Acciones

Perú: Acciones y Operaciones de reporte de renta variable.

Colombia: Acciones, bonos convertibles en acciones –Boceas- y títulos provenientes de la titularización.

RESERVAS INTERNACIONALES: Es el balance que muestra los saldos de oro monetario y divisas que posee un banco con relación a sus obligaciones a corto plazo con el exterior.

TASA DE CRECIMIENTO TOTAL DE LA POBLACION: Es el cambio en la magnitud de la población determinado por la diferencia entre nacimientos y muertes, y diferencia entre salidas y entradas de personas al país o región en un período de tiempo.

TASA DE INTERES: Es el precio que se paga por el uso de dinero ajeno. Rendimiento que se obtiene al prestar o hacer un depósito en dinero.

TASA DE INTERES ACTIVA: Precio que cobra una persona o institución crediticia por el dinero que presta.

TASA DE INTERES PASIVA: Precio que el depositario tiene que pagar por el dinero que recibe en calidad de préstamo o depósito. Es la que remunera los depósitos en los bancos.

TASA DE MORTALIDAD: Es la relación entre el total de muertes ocurridas en un año y la población total del mismo año. Se expresa en tanto por mil.

TASA DE NATALIDAD: Es la relación entre el total de nacimientos de niños vivos ocurridos en un año y la población total del mismo año. Se expresa en tanto por mil.

TIPO DE CAMBIO: Es el precio de una unidad monetaria extranjera en la moneda nacional de cada país. Puede ser:

OFICIAL: Cuando el tipo de cambio es determinado por la autoridad monetaria.

LIBRE: Cuando el tipo de cambio es determinado por la oferta y demanda en el mercado de divisas.

PARIDAD: Es aquel que iguala el poder de compra de un país, tanto en el mercado interno como en el mercado externo.

MULTIPLE: Varias tasas de cambio que el gobierno mantiene a fin de controlar directamente la demanda y oferta de divisas y regula así los movimientos de la balanza de pagos.

* * * * *