

COMUNIDAD
ANDINA

SECRETARIA GENERAL



DOCUMENTO ESTADISTICO

SG/de 002
20 DE FEBRERO DE 2001
5.2.5

INDICADORES MENSUALES
DE LA COMUNIDAD ANDINA
ENERO DE 2001

BOLETIN DE INDICADORES MENSUALES

INTRODUCCION

El presente boletín, preparado por el proyecto 5.2.5 Diseño, Desarrollo y Administración de la Información Estadística de la Secretaría General de la Comunidad Andina, tiene por finalidad presentar algunos indicadores socio económicos de los Países Miembros que permitan ayudar a una interpretación objetiva de los cambios que están ocurriendo en la Comunidad Andina.

Las variables han sido seleccionadas considerando dos criterios: por un lado, la oportunidad de contar con información con un atraso razonable para un boletín coyuntural mensual y por otro, que estas variables correspondan a definiciones semejantes en todos los países andinos.

La información que se presenta cubre aspectos del comercio exterior intra-comunitario y con el mundo, precios internacionales, estadísticas cambiarias (devaluación), reservas internacionales de la banca central, del dinero o medio circulante, de los precios al consumidor (inflación) y de las tasas de interés tanto activas como pasivas. Se incluye adicionalmente un glosario de términos de la mayoría de variables contenidas en el boletín.

A partir del boletín de enero de 2001 se incluyen algunos indicadores bursátiles de interés intra-comunitario que contribuyen en la evaluación y seguimiento del proceso de integración subregional.

El boletín tiene la particularidad de presentar estadísticas comunitarias que permiten la comparación de los cinco países andinos a través de variables semejante; ello es posible gracias a la amplia colaboración de los Servicios Nacionales de Estadísticas de los Países Miembros de la Comunidad Andina, a quienes la Secretaría General deja constancia de su agradecimiento y sin cuya participación este boletín no sería posible.

La transmisión de la información se realiza en el contexto de los compromisos establecidos en el marco de la aplicación del Sistema Subregional de Información Estadística (Decisión 115) y del Programa Estadístico Comunitario 2000 – 2004 (Decisión 488). Las fuentes de información son las siguientes:

BOLIVIA

Instituto Nacional de Estadística (INE)

Banco Central de Bolivia

Bolsa Boliviana de Valores

COLOMBIA

Departamento Administrativo Nacional de Estadística (DANE)

Banco de la República de Colombia

Dirección de Impuestos y Aduanas Nacionales (DIAN)

Federación Iberoamericana de Bolsas de Valores (FIABV)

ECUADOR

Instituto Nacional de Estadística y Censos (INEC)

Banco Central del Ecuador

Bolsa de Valores de Quito. Federación Iberoamericana de Bolsas de Valores (FIABV)

PERU

Instituto Nacional de Estadística e Informática (INEI)

Banco Central de Reserva del Perú

Superintendencia Nacional de Aduanas (SUNAD)

Caja de Valores y Liquidaciones (CAVALI)

VENEZUELA

Oficina Central de Estadística e Informática (OCEI)

Dirección de Economía de Hidrocarburos y de Minería del Ministerio de Energía y Minas

Banco Central de Venezuela

Bolsa de Valores de Caracas

CONTENIDO

	Pág.
A Azúcar, precio internacional	24
C Café, precio internacional	24
Cobre, precio internacional	24
Comercio exterior de Bolivia con el mundo	6
Comercio exterior de Bolivia con la Comunidad Andina	6
Comercio exterior de Colombia con el mundo	7
Comercio exterior de Colombia con la Comunidad Andina	7
Comercio exterior de Ecuador con el mundo	8
Comercio exterior de Ecuador con la Comunidad Andina	8
Comercio exterior de la Comunidad Andina con el mundo	11
Comercio exterior de la Comunidad Andina intra-comunitario	11
Comercio exterior de Perú con el mundo	9
Comercio exterior de Perú con la Comunidad Andina	9
Comercio exterior de Venezuela con el mundo	10
Comercio exterior de Venezuela con la Comunidad Andina	10
D Devaluación del mercado libre o paralelo	12
Devaluación oficial	12
E Esperanza de vida al nacer	5
Estaño, precio internacional	24
G Glosario de términos	31
H Harina de pescado, precio internacional	24
I Impuesto al valor agregado	5
Impuesto general a las ventas	5
Indicadores bursátiles de Bolivia y Colombia	28
Indicadores bursátiles de Ecuador y Perú	29
Indicadores bursátiles de Venezuela	30
Indices bursátil de Lima, Bogotá, Medellín y Caracas	27
Índice de tipo de cambio real bilateral mensual (pares de países)	25
Inflación en Bogotá y en Colombia	14
Inflación en Caracas Metropolitana	16
Inflación en Ciudades Andinas	17
Inflación en La Paz y en Bolivia	13
Inflación en Lima Metropolitana	16
Inflación Nacional en los Países Andinos	18
Inflación en Quito y en Ecuador	15
M Montos bursátiles negociados en la Comunidad Andina	27
M1 (circulante), Venezuela	20
M1 (dinero), Perú	20
M1 (medio circulante), Bolivia	19
M1 (medios de pago), Colombia	19
O Oro, precio internacional	24
P Petróleo, precio internacional	24
Plata, precio internacional	24
Plomo, precio internacional	24
Población, Países Miembros	5
Precios al consumidor de algunos productos en ciudades andinas	18
R Reservas internacionales netas de la banca central	21
T Tasa de crecimiento total de la población	5
Tasa de interés activas en la Comunidad Andina	22
Tasa de interés pasivas en la Comunidad Andina	23
Tasa de mortalidad bruta	5
Tasa de natalidad bruta	5
Tipo de cambio del mercado libre o paralelo	12
Tipo de cambio oficial	12
Z Zinc, precio internacional	24

ASPECTOS DEMOGRAFICOS DE LA COMUNIDAD ANDINA

	Comunidad Andina	Bolivia	Colombia	Ecuador	Perú	Venezuela	
POBLACION (en millones)							
	1998	108 979	7957	40 804	12 175	24 801	23 242
	1999	111 059	8 143	41 566	12 411	25 232	23 707
	2000	113 127	8 329	42 321	12 646	25 662	24 170
TASA: 1995-2000, expresado en tanto por mil (‰)							
	Crecimiento Total	19,2	23,3	18,7	19,7	17,3	20,2
	Natalidad (Bruta)	25,4	33,2	24,5	25,6	24,9	24,9
	Mortalidad (Bruta)	6,0	9,1	5,8	6,0	6,4	4,7
	Esperanza de vida al nacer (años)	69,8	61,4	70,7	69,9	68,3	72,8

PRINCIPALES INDICADORES: ENERO 2001

	Bolivia	Colombia	Ecuador	Perú	Venezuela
Reservas Internacionales Netas de la Banca Central (millones de USD)	974	9 502	970 a/	8 201	14 924 p/
Inflación en ciudad principal (%)	-0,01	0,92	6,72	0,19	0,90
Inflación nacional (%)	0,23	1,05	6,97	-	-
Tipo de Cambio Oficial (moneda nacional por USD) 1/	6,41	2 241	1	3,523	699
Tipo de Cambio Libre (moneda nacional por USD) 1/	6,41	-	1	3,521	-
M1 (variación prom. doce meses %)	0,58	1,74	-	-0,33	2,22
IVA o IGV	14,95%	16%	12%	18%	16,5%

1/ Promedio Compra-Venta

a/ Reservas internacionales de libre disponibilidad.

p = provisional

IGV (Impuesto general a las ventas); IVA (Impuesto al valor agregado)

Fuente: COMUNIDAD ANDINA, Secretaria General, Sistema Subregional de Información Estadística (Decisión 115).
Centro Latinoamericano de Demografía (CELADE).
Almanaque Mundial

BOLIVIA: COMERCIO EXTERIOR CON EL MUNDO Y LA COMUNIDAD ANDINA

Período		TOTAL MUNDO	Extra comunitario	Intra comunitario				
Año	Mes			Total	Colombia	Ecuador	Perú	Venezuela
EXPORTACIONES FOB		(Miles de dólares)						
1999	ene	81 220	65 737	15 483	7 304	1 131	5 506	1 542
	feb	73 192	56 203	16 989	9 837	820	5 505	827
	mar	228 851	212 127	16 724	7 376	1 847	4 641	2 860
	abr	91 406	64 501	26 905	16 008	1 242	7 217	2 438
	may	87 828	70 856	16 972	8 795	574	5 637	1 966
	jun	99 333	72 461	26 872	20 317	261	4 906	1 388
	jul	110 271	86 323	23 948	14 559	468	8 026	895
	ago	92 482	74 070	18 412	8 973	189	8 664	586
	sep	176 784	156 311	20 473	9 038	57	8 042	3 336
	oct	158 473	75 895	82 578	10 100	64 432	5 370	2 676
	nov	103 762	88 299	15 463	9 284	322	5 403	454
	dic	98 283	85 610	12 673	5 344	78	6 947	304
	ene-dic	1401 885	1108 393	293 492	126 935	71 421	75 864	19 272
2000	ene	85 960	69 858	16 102	11 020	268	4 207	607
	feb	81 380	63 250	18 130	11 320	13	5 881	916
	mar	187 730	166 252	21 478	15 579	82	3 877	1 940
	abr	92 410	70 451	21 959	15 492	79	3 363	3 025
	may	120 620	87 539	33 081	18 407	1 470	7 017	6 187
	jun	119 570	84 784	34 786	21 338	1 399	4 411	7 638
	jul	123 490	96 430	27 060	16 447	131	5 169	5 313
	ago	135 750	109 518	26 232	11 644	101	5 891	8 596
	sep	166 480	135 559	30 921	21 606	745	3 855	4 715
	oct	122 310	104 482	17 828	10 598	35	4 060	3 135
	nov*	115 420	90 614	24 806	13 565	150	7 891	3 200
	dic*	105 530	87 358	18 172	7 717	200	9 455	800
	ene-dic	1456 650	1166 095	290 555	174 733	4 673	65 077	46 072
Variación porcentual (%) del período respecto al mismo período del año anterior								
2000/1999								
	ene-dic	3,9	5,2	- 1,0	37,7	- 93,5	- 14,2	139,1
IMPORTACIONES CIF		(Miles de dólares)						
1999	ene	147 863	137 501	10 362	2 998	581	5 871	912
	feb	188 261	175 099	13 162	2 809	388	7 243	2 722
	mar	185 543	172 020	13 523	3 357	605	7 599	1 962
	abr	118 873	106 879	11 994	2 677	703	7 075	1 539
	may	131 411	120 377	11 034	2 986	439	6 382	1 227
	jun	120 402	109 225	11 177	3 142	406	6 462	1 167
	jul	134 711	123 056	11 655	4 107	286	5 881	1 381
	ago	145 164	131 737	13 427	3 103	274	8 642	1 408
	sep	133 547	120 156	13 391	3 799	683	6 345	2 564
	oct	170 182	156 465	13 717	3 736	715	8 050	1 216
	nov	157 681	142 800	14 881	3 695	776	8 848	1 562
	dic	220 831	204 839	15 992	3 800	1 073	8 997	2 122
	ene-sep	1305 775	1196 050	109 725	28 978	4 365	61 500	14 882
	ene-dic	1854 469	1700 154	154 315	40 209	6 929	87 395	19 782
2000	ene	163 065	149 042	14 023	5 171	625	7 559	668
	feb	184 525	170 728	13 797	3 409	516	9 236	636
	mar	142 381	126 868	15 513	3 836	598	9 244	1 835
	abr	206 381	195 799	10 582	1 826	904	6 864	988
	may	170 828	152 236	18 592	9 167	763	7 581	1 081
	jun	174 545	161 624	12 921	3 157	628	8 151	985
	jul	144 443	130 153	14 290	3 959	507	8 965	859
	ago	155 450	145 921	9 529	2 087	396	5 829	1 217
	sep	106 990	99 518	7 472	1 779	244	4 954	495
	ene-sep	1448 608	1331 889	116 719	34 391	5 181	68 383	8 764
Variación porcentual (%) del período respecto al mismo período del año anterior								
2000/1999								
	ene-sep	10,9	11,4	6,4	18,7	18,7	11,2	- 41,1

(*) Cifras estimadas

Fuente: COMUNIDAD ANDINA, Secretaría General. Sistema Subregional de Información Estadística (Decisión 115).

Elaboración: Comunidad Andina, Secretaría General, Proyecto 5.2.5 - Estadística

COLOMBIA: COMERCIO EXTERIOR CON EL MUNDO Y LA COMUNIDAD ANDINA

Período	TOTAL MUNDO	Extra comunitario	Intra comunitario				
			Total	Bolivia	Ecuador	Perú	Venezuela
EXPORTACIONES FOB							
(Miles de dólares)							
1999 ene	711 238	629 118	82 120	2 961	24 890	15 539	38 730
feb	766 169	651 080	115 089	2 658	33 992	21 661	56 778
mar	945 716	804 835	140 881	3 290	29 254	28 147	80 190
abr	831 384	706 645	124 739	3 000	18 515	29 028	74 196
may	925 695	791 762	133 933	4 055	22 292	36 510	71 076
jun	1038 241	894 974	143 267	3 446	26 624	19 434	93 763
jul	1018 178	875 087	143 091	3 258	23 683	26 944	89 206
ago	977 784	834 268	143 516	3 086	28 750	23 597	88 083
sep	1060 701	895 793	164 908	3 439	27 661	53 104	80 704
oct	963 920	826 255	137 665	2 688	24 884	32 393	77 700
nov	1067 257	925 904	141 353	3 950	21 608	29 209	86 586
dic	1242 995	1079 826	163 169	3 918	41 754	41 664	75 833
ene-dic	11549 278	9915 547	1633 731	39 749	323 907	357 230	912 845
2000 ene	1012 313	851 628	160 685	7 920	23 092	46 304	83 369
feb	1058 292	929 457	128 835	3 290	24 346	25 513	75 686
mar	1063 378	905 478	157 900	3 334	28 444	32 196	93 926
abr	885 615	756 159	129 456	2 064	27 884	20 153	79 355
may	1146 278	962 141	184 137	2 813	36 746	39 260	105 318
jun	1150 656	953 230	197 426	2 552	38 985	25 682	130 207
jul	1075 620	891 245	184 375	1 436	40 749	33 494	108 696
ago	1235 243	1030 542	204 701	2 751	48 654	23 637	129 659
sep	1098 107	903 652	194 455	3 279	45 290	23 810	122 076
oct	986 011	788 341	197 670	2 811	48 204	29 994	116 661
nov	1188 684	962 676	226 008	3 640	51 628	38 379	132 361
dic	1148 850	953 324	195 526	2 679	47 559	32 656	112 632
ene-dic	13049 047	10887 873	2161 174	38 569	461 581	371 078	1289 946
Variación porcentual (%) del período respecto al mismo período del año anterior							
2000/1999							
ene-dic	13,0	9,8	32,3	- 3,0	42,5	3,9	41,3
IMPORTACIONES CIF							
(Miles de dólares)							
1999 ene	780 047	684 000	96 047	10 067	14 269	8 602	63 109
feb	833 200	732 377	100 823	12 628	20 970	6 777	60 448
mar	893 533	774 116	119 417	15 884	20 204	8 682	74 647
abr	878 223	777 032	101 191	13 791	18 832	7 758	60 810
may	785 611	687 529	98 082	13 570	19 424	6 087	59 001
jun	893 178	759 722	133 456	22 733	20 366	8 347	82 010
jul	911 752	775 713	136 039	17 376	22 799	10 404	85 460
ago	788 423	648 740	139 683	33 657	24 936	7 911	73 179
sep	894 166	765 551	128 615	21 863	22 355	11 707	72 690
oct	924 507	802 541	121 966	15 869	21 902	9 860	74 335
nov	1044 561	912 973	131 588	18 903	19 168	11 286	82 231
dic	1031 921	901 304	130 617	12 128	26 890	11 063	80 536
ene-dic	10659 122	9221 598	1437 524	208 469	252 115	108 484	868 456
2000 ene	846 146	740 342	105 804	14 278	18 266	9 069	64 191
feb	863 536	739 748	123 788	18 295	29 074	11 258	65 161
mar	1078 972	921 454	157 518	19 079	26 147	12 948	99 344
abr	868 572	748 298	120 274	9 841	22 877	10 307	77 249
may	1049 849	907 691	142 158	20 167	37 762	11 536	72 693
jun	968 470	838 113	130 357	17 515	26 198	10 999	75 645
jul	866 272	723 948	142 324	21 497	27 190	11 330	82 307
ago	1025 699	874 769	150 930	18 150	26 871	14 334	91 575
sep	988 483	840 670	147 813	24 241	22 717	12 259	88 596
oct	960 942	825 583	135 359	20 432	23 514	12 901	78 512
nov	1027 514	895 518	131 996	13 565	29 160	14 277	74 994
dic	994 055	869 368	124 687	7 717	28 394	12 151	76 425
ene-dic	11538 510	9925 502	1613 008	204 777	318 170	143 369	946 692
Variación porcentual (%) del período respecto al mismo período del año anterior							
2000/1999							
ene-dic	8,3	7,6	12,2	- 1,8	26,2	32,2	9,0

Fuente: COMUNIDAD ANDINA, Secretaría General. Sistema Subregional de Información Estadística (Decisión 115).

Elaboración: Comunidad Andina, Secretaría General, Proyecto 5.2.5 - Estadística

ECUADOR: COMERCIO EXTERIOR CON EL MUNDO Y LA COMUNIDAD ANDINA

Período		TOTAL MUNDO	Extra comunitario	Intra comunitario				
Año	Mes			Total	Bolivia	Colombia	Perú	Venezuela
EXPORTACIONES FOB		(Miles de dólares)						
1999	ene	307 175	282 665	24 510	773	14 308	6 907	2 522
	feb	297 743	267 263	30 480	526	16 400	9 613	3 941
	mar	378 260	342 594	35 666	695	16 665	12 411	5 895
	abr	362 099	330 368	31 731	516	16 554	10 275	4 386
	may	377 072	345 002	32 070	492	14 661	9 695	7 222
	jun	336 108	305 056	31 052	364	17 058	8 537	5 093
	jul	370 669	330 872	39 797	344	21 138	14 959	3 356
	ago	348 901	297 537	51 364	638	21 394	22 787	6 545
	sep	373 451	344 122	29 329	390	19 399	4 272	5 268
	oct	367 795	330 754	37 041	584	19 535	11 246	5 676
	nov	344 935	289 968	54 967	565	17 783	32 616	4 003
	dic	343 284	296 015	47 269	457	22 922	19 838	4 052
	ene-dic	4207 492	3762 216	445 276	6 344	217 817	163 156	57 959
2000	ene	398 100	353 600	44 500	500	16 800	22 100	5 100
	feb	405 700	351 500	54 200	500	23 600	24 100	6 000
	mar	425 800	383 000	42 800	600	22 700	12 400	7 100
	abr	406 300	347 500	58 800	900	21 700	28 700	7 500
	may	434 000	354 900	79 100	500	24 000	47 200	7 400
	jun	402 200	355 700	46 500	400	23 300	4 100	18 700
	jul	390 100	295 200	94 900	400	23 400	59 600	11 500
	ago	421 700	377 800	43 900	300	19 100	14 700	9 800
	sep	433 000	362 100	70 900	500	18 200	37 100	15 100
	oct	416 900	379 800	37 100	500	22 800	6 700	7 100
	nov	370 000	324 700	45 300	700	21 000	14 200	9 400
	dic	318 200	273 500	44 700	300	22 900	17 800	3 700
	ene-dic	4822 000	4159 300	662 700	6 100	259 500	288 700	108 400
Variación porcentual (%) del período respecto al mismo período del año anterior								
2000/1999	ene-dic	14,6	10,6	48,8	- 3,8	19,1	76,9	87,0
IMPORTACIONES CIF		(Miles de dólares)						
1999	ene	370 941	298 624	72 317	1 708	34 252	3 893	32 464
	feb	256 394	212 838	43 556	1 565	27 894	3 746	10 351
	mar	167 558	130 774	36 784	18	24 202	1 947	10 617
	abr	196 533	172 081	24 452	277	19 095	2 390	2 690
	may	198 040	167 692	30 348	214	24 354	2 201	3 579
	jun	191 334	152 739	38 595	63	29 246	3 665	5 621
	jul	236 590	169 120	67 470	293	34 723	3 447	29 007
	ago	230 430	190 407	40 023	59	30 641	2 737	6 586
	sep	228 416	177 198	51 218	3	30 337	3 956	16 922
	oct	229 228	167 091	62 137	832	26 391	4 856	30 058
	nov	249 086	203 544	45 542	82	30 926	4 741	9 793
	dic	260 476	195 292	65 184	47	41 092	7 206	16 839
	ene-dic	2815 026	2237 400	577 626	5 161	353 153	44 785	174 527
2000	ene	212 000	171 900	40 100	100	18 700	3 700	17 600
	feb	245 100	199 300	45 800	0	25 300	3 700	16 800
	mar	241 000	182 900	58 100	300	33 700	4 800	19 300
	abr	228 100	153 200	74 900	0	31 800	5 000	38 100
	may	231 000	173 300	57 700	200	37 900	7 000	12 600
	jun	312 000	228 700	83 300	1 000	56 400	9 000	16 900
	jul	280 100	206 300	73 800	1 800	37 800	5 900	28 300
	ago	343 000	267 500	75 500	2 200	47 700	5 900	19 700
	sep	328 600	254 300	74 300	900	45 200	6 500	21 700
	oct	341 600	256 500	85 100	200	53 300	5 900	25 700
	nov	369 800	267 600	102 200	100	55 700	6 900	39 500
	dic	313 600	244 900	68 700	100	44 800	8 300	15 500
	ene-dic	3445 900	2606 400	839 500	6 900	488 300	72 600	271 700
Variación porcentual (%) del período respecto al mismo período del año anterior								
2000/1999	ene-dic	22,4	16,5	45,3	33,7	38,3	62,1	55,7

Fuente: COMUNIDAD ANDINA, Secretaría General. Sistema Subregional de Información Estadística (Decisión 115).

Elaboración: Comunidad Andina, Secretaría General, Proyecto 5.2.5 - Estadística

PERU: COMERCIO EXTERIOR CON EL MUNDO Y LA COMUNIDAD ANDINA

Período		TOTAL MUNDO	Extra comunitario	Intra comunitario				
Año	Mes			Total	Bolivia	Colombia	Ecuador	Venezuela
EXPORTACIONES FOB		(Miles de dólares)						
1999	ene	520 351	495 173	25 178	8 167	6 956	4 854	5 202
	feb	413 567	385 241	28 326	6 992	7 515	6 586	7 232
	mar	456 076	424 946	31 130	9 857	7 191	3 138	10 943
	abr	432 705	408 230	24 475	8 225	7 456	2 615	6 180
	may	499 663	471 238	28 425	8 993	8 012	3 535	7 885
	jun	466 333	441 437	24 896	7 607	8 110	3 677	5 501
	jul	529 312	498 228	31 084	8 849	9 671	3 342	9 223
	ago	538 882	510 973	27 909	7 613	9 335	3 736	7 225
	sep	479 031	447 380	31 651	8 302	10 182	4 102	9 065
	oct	530 579	496 075	34 504	10 268	9 430	4 925	9 881
	nov	544 440	515 207	29 233	6 770	10 510	4 825	7 128
	dic	561 813	531 472	30 341	8 585	9 599	5 372	6 786
	ene-dic	5972 752	5625 601	347 151	100 228	103 967	50 707	92 250
2000	ene	544 815	514 171	30 644	8 273	10 051	5 872	6 448
	feb	517 642	485 818	31 824	8 294	11 354	4 839	7 337
	mar	553 814	515 263	38 551	8 198	12 438	5 486	12 429
	abr	491 494	460 681	30 813	6 581	9 146	6 730	8 356
	may	534 419	499 166	35 253	6 666	11 361	9 464	7 762
	jun	601 436	563 899	37 537	7 533	11 863	7 948	10 193
	jul	619 595	576 549	43 046	8 619	14 402	11 129	8 896
	ago	616 991	580 806	36 185	8 208	11 714	5 916	10 347
	sep	525 744	487 618	38 126	5 754	11 239	11 033	10 100
	oct	661 510	614 751	46 759	8 920	16 459	10 884	10 496
	nov	522 809	478 345	44 464	8 631	13 062	9 344	13 427
	dic	603 398	570 195	33 203	8 687	11 254	8 115	5 147
	ene-dic	6793 667	6347 262	446 405	94 364	144 343	96 760	110 938
Variación porcentual (%) del período respecto al mismo período del año anterior								
2000/1999	ene-dic	13,7	12,8	28,6	- 5,9	38,8	90,8	20,3
IMPORTACIONES CIF		(Miles de dólares)						
1999	ene	509 722	449 199	60 523	4 997	21 736	8 211	25 579
	feb	481 219	424 170	57 049	3 369	28 917	7 021	17 742
	mar	555 817	486 802	69 015	3 534	26 994	12 856	25 631
	abr	556 890	476 015	80 875	5 020	37 026	11 271	27 558
	may	526 179	443 808	82 371	5 333	36 186	5 110	35 742
	jun	546 396	458 772	87 624	4 441	30 696	14 580	37 907
	jul	514 753	436 552	78 201	4 365	26 997	16 487	30 352
	ago	573 446	467 124	106 322	6 276	40 771	19 784	39 491
	sep	582 072	477 450	104 622	6 022	42 654	17 568	38 378
	oct	594 075	520 977	73 098	4 843	31 548	21 214	15 493
	nov	641 351	523 222	118 129	5 102	50 974	35 199	26 854
	dic	449 225	386 876	62 349	4 274	29 510	7 117	21 448
	ene-dic	6531 145	5550 967	980 178	57 576	404 009	176 418	342 175
2000	ene	591 120	498 873	92 247	3 992	26 084	23 965	38 206
	feb	569 202	473 281	95 921	4 228	35 296	28 569	27 828
	mar	632 594	540 372	92 222	3 930	40 849	7 115	40 328
	abr	568 954	453 178	115 776	3 237	26 640	41 614	44 285
	may	640 071	519 927	120 144	4 256	31 205	40 265	44 418
	jun	623 367	516 713	106 654	3 593	43 093	15 653	44 315
	jul	610 442	482 366	128 076	3 482	32 424	62 094	30 076
	ago	634 756	503 560	131 196	4 419	28 034	22 931	75 812
	sep	564 702	452 517	112 185	2 813	24 194	38 181	46 997
	oct	701 052	555 282	145 770	3 976	38 037	7 307	96 450
	nov	627 281	500 833	126 448	3 790	37 600	18 359	66 699
	dic	611 018	480 350	130 668	3 800	37 740	22 368	66 760
	ene-dic	7374 559	5977 252	1397 307	45 516	401 196	328 421	622 174
Variación porcentual (%) del período respecto al mismo período del año anterior								
2000/1999	ene-dic	12,9	7,7	42,6	- 20,9	- 0,7	86,2	81,8

Fuente: COMUNIDAD ANDINA, Secretaría General. Sistema Subregional de Información Estadística (Decisión 115).

Elaboración: Comunidad Andina, Secretaría General, Proyecto 5.2.5 - Estadística

VENEZUELA: COMERCIO EXTERIOR CON EL MUNDO Y LA COMUNIDAD ANDINA

Período	TOTAL MUNDO	Extra comunitario	Intra comunitario				
			Total	Bolivia	Colombia	Ecuador	Perú
Año Mes							
EXPORTACIONES FOB			(Miles de dólares)				
1999 ene	1071 508	1007 135	64 373	100	41 168	9 252	13 853
feb	992 777	922 804	69 973	108	42 226	9 263	18 376
mar	1357 663	1259 672	97 991	239	63 154	13 521	21 077
abr	1481 392	1394 932	86 460	113	52 372	7 286	26 689
may	1481 239	1372 890	108 349	122	71 732	3 634	32 861
jun	1524 783	1413 340	111 443	193	76 831	8 305	26 114
jul	1885 465	1766 912	118 553	74	69 206	13 439	35 834
ago	2019 666	1919 776	99 890	111	70 577	9 813	19 389
sep	1947 056	1841 623	105 433	74	60 664	18 754	25 941
oct	1871 661	1769 240	102 421	87	77 216	14 665	10 453
nov	2298 534	2161 519	137 015	235	92 040	15 378	29 362
dic	2144 661	2026 262	118 399	64	71 567	21 159	25 609
ene-dic	20076 405	18856 105	1220 300	1 520	788 753	144 469	285 558
2000 ene	2267 994	2148 315	119 679	416	51 265	20 652	47 346
feb	2420 809	2312 862	107 947	33	75 897	14 420	17 597
mar	2593 349	2442 283	151 066	95	100 370	15 349	35 252
abr	2295 186	2198 151	97 035	179	56 615	9 083	31 158
may	2509 390	2376 614	132 776	683	78 465	13 057	40 571
jun	2880 761	2751 352	129 409	196	61 250	27 539	40 424
jul	2654 075	2544 600	109 475	267	69 962	13 000	26 246
ago	2752 039	2585 243	166 796	212	80 576	24 492	61 516
sep	2805 637	2665 305	140 332	90	73 522	18 954	47 766
oct	3056 798	2876 067	180 731	367	73 400	13 408	93 556
nov	2773 831	2632 152	141 679	51	68 279	16 530	56 819
dic	2390 106	2280 602	109 504	359	63 811	13 642	31 692
ene-dic	31399 978	29813 549	1586 429	2 948	853 412	200 126	529 943
Variación porcentual (%) del período respecto al mismo período del año anterior							
2000/1999							
ene-dic	56,4	58,1	30,0	93,9	8,2	38,5	85,6
IMPORTACIONES CIF			(Miles de dólares)				
1999 ene	942 341	901 173	41 168	5 927	26 998	2 894	5 349
feb	884 628	826 738	57 890	2 678	46 098	2 363	6 751
mar	939 322	856 444	82 878	3 249	67 055	4 308	8 266
abr	943 190	887 574	55 616	1 444	41 570	4 061	8 541
may	1080 360	1002 866	77 494	5 148	60 818	6 360	5 168
jun	1169 504	1084 677	84 827	6 090	63 409	5 360	9 968
jul	1339 998	1242 694	97 304	1 112	83 426	5 821	6 945
ago	1406 073	1328 282	77 791	1 143	64 052	4 597	7 999
sep	1002 250	910 607	91 643	752	77 392	6 036	7 463
oct	1104 699	1017 169	87 530	554	73 796	6 859	6 321
nov	1507 738	1407 109	100 629	8 432	73 279	6 687	12 231
dic	999 498	908 949	90 549	806	77 212	6 249	6 282
ene-sep	9707 666	9041 055	666 611	27 543	530 818	41 800	66 450
ene-dic	13319 601	12374 282	945 319	37 335	755 105	61 595	91 284
2000 ene	951 921	888 210	63 711	1 345	51 378	4 516	6 472
feb	1086 481	999 729	86 752	1 130	72 225	5 369	8 028
mar	1269 934	1174 516	95 418	1 717	79 945	5 594	8 162
abr	1152 062	1052 904	99 158	3 891	79 699	7 519	8 049
may	1549 571	1418 733	130 838	9 910	96 812	10 819	13 297
jun	1229 801	1104 878	124 923	9 010	93 425	12 287	10 201
jul	1256 973	1155 220	101 753	1 754	77 689	11 768	10 542
ago	1457 518	1309 031	148 487	11 965	112 523	13 151	10 848
sep	1466 888	1319 297	147 591	4 715	122 076	10 700	10 100
ene-sep	11421 149	10422 518	998 631	45 437	785 772	81 723	85 699
Variación porcentual (%) del período respecto al mismo período del año anterior							
2000/1999							
ene-sep	17,7	15,3	49,8	65,0	48,0	95,5	29,0

Nota: Las cifras de las importaciones de setiembre de 2000, son estimadas

Fuente: COMUNIDAD ANDINA, Secretaría General. Sistema Subregional de Información Estadística (Decisión 115).

Elaboración: Comunidad Andina, Secretaría General, Proyecto 5.2.5 - Estadística

COMUNIDAD ANDINA
EXPORTACIONES Y BALANZA COMERCIAL CON EL MUNDO E INTRACOMUNITARIAS

Período		TOTAL MUNDO	Extra comunitario	Intra comunitario					
Año	Mes			Total	Bolivia	Colombia	Ecuador	Perú	Venezuela
EXPORTACIONES FOB		(Miles de dólares)							
1999	ene	2691 492	2479 828	211 664	15 483	82 120	24 510	25 178	64 373
	feb	2543 448	2282 591	260 857	16 989	115 089	30 480	28 326	69 973
	mar	3366 566	3044 174	322 392	16 724	140 881	35 666	31 130	97 991
	abr	3198 986	2904 676	294 310	26 905	124 739	31 731	24 475	86 460
	may	3371 497	3051 748	319 749	16 972	133 933	32 070	28 425	108 349
	jun	3464 798	3127 268	337 530	26 872	143 267	31 052	24 896	111 443
	jul	3913 895	3557 422	356 473	23 948	143 091	39 797	31 084	118 553
	ago	3977 715	3636 624	341 091	18 412	143 516	51 364	27 909	99 890
	sep	4037 023	3685 229	351 794	20 473	164 908	29 329	31 651	105 433
	oct	3892 428	3498 219	394 209	82 578	137 665	37 041	34 504	102 421
	nov	4358 928	3980 897	378 031	15 463	141 353	54 967	29 233	137 015
	dic	4391 036	4019 185	371 851	12 673	163 169	47 269	30 341	118 399
	ene-dic	43207 812	39267 862	3939 950	293 492	1633 731	445 276	347 151	1220 300
2000	ene	4309 182	3937 572	371 610	16 102	160 685	44 500	30 644	119 679
	feb	4483 823	4142 887	340 936	18 130	128 835	54 200	31 824	107 947
	mar	4824 071	4412 276	411 795	21 478	157 900	42 800	38 551	151 066
	abr	4171 005	3832 942	338 063	21 959	129 456	58 800	30 813	97 035
	may	4744 707	4280 360	464 347	33 081	184 137	79 100	35 253	132 776
	jun	5154 623	4708 965	445 658	34 786	197 426	46 500	37 537	129 409
	jul	4862 880	4404 024	458 856	27 060	184 375	94 900	43 046	109 475
	ago	5161 723	4683 909	477 814	26 232	204 701	43 900	36 185	166 796
	sep	5028 968	4554 234	474 734	30 921	194 455	70 900	38 126	140 332
	oct	5243 529	4763 441	480 088	17 828	197 670	37 100	46 759	180 731
	nov	4970 744	4488 487	482 257	24 806	226 008	45 300	44 464	141 679
	dic	4566 084	4164 979	401 105	18 172	195 526	44 700	33 203	109 504
	ene-dic	57521 342	52374 079	5147 263	290 555	2161 174	662 700	446 405	1586 429
Variación porcentual (%) del período respecto al mismo período del año anterior									
2000/1999	ene-dic	33,1	33,4	30,6	- 1,0	32,3	48,8	28,6	64,4
BALANZA COMERCIAL (FOB-CIF)		(Miles de dólares)							
1999	ene	-59 422	9 331		5 121	- 13 927	- 47 807	- 35 345	23 205
	feb	-100 254	-88 631		3 827	14 266	- 13 076	- 28 723	12 083
	mar	624 793	624 018		3 201	21 464	- 1 118	- 37 885	15 113
	abr	505 277	485 095		14 911	23 548	7 279	- 56 400	30 844
	may	649 896	629 476		5 938	35 851	1 722	- 53 946	30 855
	jun	543 984	562 133		15 695	9 811	- 7 543	- 62 728	26 616
	jul	776 091	810 287		12 293	7 052	- 27 673	- 47 117	21 249
	ago	834 179	870 334		4 985	3 833	11 341	- 78 413	22 099
	sep	1196 572	1234 267		7 082	36 293	- 21 889	- 72 971	13 790
	oct	869 737	833 976		68 861	15 699	- 25 096	- 38 594	14 891
	nov	758 511	791 249		582	9 765	9 425	- 88 896	36 386
	dic	1429 085	1421 925		- 3 319	32 552	- 17 915	- 32 008	27 850
	ene-set	4971 116	5136 311		73 053	138 191	-98 764	-473 529	138 716
	ene-dic	8028 449	8183 461		139 177	196 207	-132 350	-633 027	274 981
2000	ene	1544 930	1489 205		2 079	54 881	4 400	- 61 603	55 968
	feb	1534 978	1560 100		4 333	5 047	8 400	- 64 097	21 195
	mar	1459 189	1466 165		5 965	382	- 15 300	- 53 671	55 648
	abr	1146 936	1229 563		11 377	9 182	- 16 100	- 84 963	- 2 123
	may	1102 793	1107 878		14 489	41 979	21 400	- 84 891	1 938
	jun	1846 439	1858 936		21 865	67 069	- 36 800	- 69 117	4 486
	jul	1704 649	1706 036		12 770	42 051	21 100	- 85 030	7 722
	ago	1545 299	1583 127		16 703	53 771	- 31 600	- 95 011	18 309
	sep	1573 305	1587 932		23 449	46 642	- 3 400	- 74 059	- 7 259
	ene-set	8635 266	8711 848		60 108	178 540	-34 000	-418 342	137 112

Fuente: COMUNIDAD ANDINA, Secretaría General. Sistema Subregional de Información Estadística (Decisión 115).

Elaboración: Comunidad Andina, Secretaría General, Proyecto 5.2.5 - Estadística

**COMUNIDAD ANDINA: TIPO DE CAMBIO Y DEVALUACION
(Moneda nacional por dólar)**

Países y años	Promedio de período	OFICIAL			MERCADO LIBRE ó PARALELO		
		Tipo de cambio promedio compra-venta	Devaluación (%)		Tipo de cambio promedio compra-venta	Devaluación (%)	
			mensual	12 meses		mensual	12 meses
BOLIVIA							
	bolivianos						
2000	abr	6,11	0,53	6,50	6,11	0,53	6,50
	may	6,14	0,52	6,49	6,14	0,52	6,48
	jun	6,17	0,48	6,54	6,17	0,48	6,53
	jul	6,20	0,48	6,33	6,20	0,48	6,33
	ago	6,23	0,51	6,26	6,23	0,50	6,25
	sep	6,26	0,52	6,18	6,27	0,52	6,17
	oct	6,29	0,50	6,10	6,30	0,50	6,09
	nov	6,33	0,55	6,20	6,33	0,55	6,19
	dic	6,37	0,67	6,49	6,37	0,67	6,49
2001	ene	6,41	0,60	6,68	6,41	0,60	6,68
COLOMBIA							
	pesos (compra)						
2000	abr	1 986,77	1,56	26,17	-	-	-
	may	2 055,69	3,47	25,25	-	-	-
	jun	2 120,17	3,14	25,16	-	-	-
	jul	2 161,34	1,94	18,84	-	-	-
	ago	2 187,38	1,20	16,54	-	-	-
	sep	2 213,76	1,21	12,05	-	-	-
	oct	2 176,61	- 1,68	10,00	-	-	-
	nov	2 136,63	- 1,84	9,88	-	-	-
	dic	2 186,21	2,32	15,77	-	-	-
2001	ene	2 241,40	2,52	16,52	-	-	-
ECUADOR							
	sucres						
2000	abr	25 000,00	0,00	159,42	25 000,00	0,00	166,01
	may	25 000,00	0,00	184,28	25 000,00	0,00	179,31
	jun	25 000,00	0,00	141,18	25 000,00	0,00	129,77
	jul	25 000,00	0,00	115,73	25 000,00	0,00	113,77
	ago	25 000,00	0,00	122,40	25 000,00	0,00	123,91
	sep	25 000,00	0,00	119,91	25 000,00	0,00	107,29
	oct	25 000,00	0,00	68,93	25 000,00	0,00	60,78
	nov	25 000,00	0,00	45,64	25 000,00	0,00	43,51
	dic	25 000,00	0,00	42,24	25 000,00	0,00	38,11
2001	ene	25 000,00	0,00	7,43	25 000,00	0,00	1,56
PERU							
	nuevos soles						
2000	abr	3,480	1,16	4,04	3,479	1,00	3,93
	may	3,505	0,72	5,26	3,502	0,68	5,13
	jun	3,490	- 0,43	4,57	3,488	- 0,41	4,51
	jul	3,481	- 0,27	4,68	3,483	- 0,13	4,80
	ago	3,478	- 0,09	3,50	3,479	- 0,13	3,47
	sep	3,485	0,22	1,90	3,483	0,11	1,89
	oct	3,501	0,44	0,88	3,497	0,42	0,72
	nov	3,529	0,80	1,39	3,524	0,76	1,24
	dic	3,520	- 0,26	0,99	3,520	- 0,10	0,99
2001	ene	3,523	0,09	0,64	3,521	0,01	0,51
VENEZUELA (tasa de cambio de referencia), bolívares							
2000	abr	671,51	0,88	14,44	-	-	-
	may	679,03	1,12	14,10	-	-	-
	jun	680,05	0,15	13,03	-	-	-
	jul	684,71	0,69	12,24	-	-	-
	ago	688,39	0,54	11,98	-	-	-
	sep	689,57	0,17	10,51	-	-	-
	oct	691,96	0,35	9,89	-	-	-
	nov	694,81	0,41	9,67	-	-	-
	dic	697,84	0,44	8,56	-	-	-
2001	ene	698,85	0,14	7,24	-	-	-

NOTAS:

MERCADO OFICIAL

BOLIVIA

Considera todos los días del mes

COLOMBIA

Se refiere a la tasa representativa del mercado

ECUADOR

A partir del 13 de marzo de 2000, se canjea un dólar de los Estados Unidos de América a 25 000 sucres de acuerdo a la Ley de Transformación Económica del Ecuador publicada en el R.O. N° 34 del 13 de marzo de 2000.

PERU

Bancario. Corresponde a las cotizaciones del mercado libre publicado por la Superintendencia de Banca y Seguros (SBS).

VENEZUELA: El Decreto N° 1292 de fecha 17/04/96, restablece la libre convertibilidad de la moneda en todo el territorio nacional a partir del 22/04/96, derogando los Decretos N°s 972 del 11/12/95 y 268 del 09/07/94.

Fuente: COMUNIDAD ANDINA, Secretaría General, Sistema Subregional de Información Estadística (Decisión 115).

MERCADO LIBRE ó PARALELO

BOLIVIA

El tipo de cambio paralelo es solo de referencia. Considera todos los días del mes.

COLOMBIA y VENEZUELA

Los Bancos Centrales no lleva registro de este tipo de cambio.

ECUADOR

A partir del 13 de marzo de 2000, se canjea un dólar de los Estados Unidos de América a 25 000 sucres de acuerdo a la Ley de Transformación Económica del Ecuador publicada en el R.O. N° 34 del 13 de marzo de 2000.

PERU

Mercado informal calculado en base a observaciones del Banco Central de Reserva.

BOLIVIA: Inflación

Año y Mes	LA PAZ		
	Mensual	Acumulada	Anualizada
(Porcentaje)			
Ene.99	0,00	0,00	2,94
Feb	0,18	0,18	2,12
Mar	-0,42	-0,24	1,64
Abr	-0,32	-0,57	1,01
May	0,01	-0,56	0,98
Jun	0,35	-0,21	1,21
Jul	0,13	-0,08	0,82
Ago	0,56	0,48	1,16
Set	0,73	1,21	1,79
Oct	0,69	1,91	1,58
Nov	0,18	2,09	1,72
Dic.99	0,27	2,37	2,37
Ene.00	0,45	0,45	2,83
Feb	0,54	1,00	3,20
Mar	0,76	1,76	4,43
Abr	0,76	2,53	5,56
May	-1,23	1,27	4,25
Jun	0,24	1,52	4,14
Jul	0,54	2,07	4,57
Ago	0,53	2,61	4,54
Sep	2,63	5,31	6,51
Oct	2,79	8,25	8,74
Nov	-4,53	3,55	3,63
Dic.00	-0,15	3,20	3,20
Ene.01	-0,01	-0,01	2,72

MENSUAL (%)

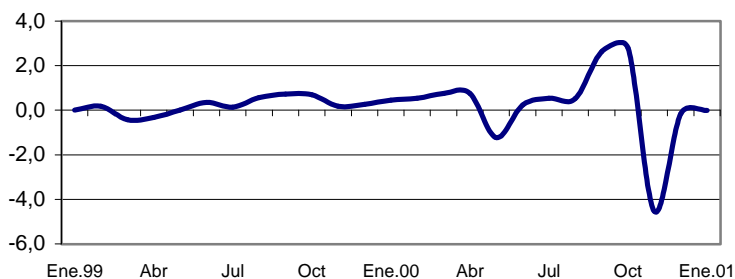

ANUALIZADA (Doce meses %)

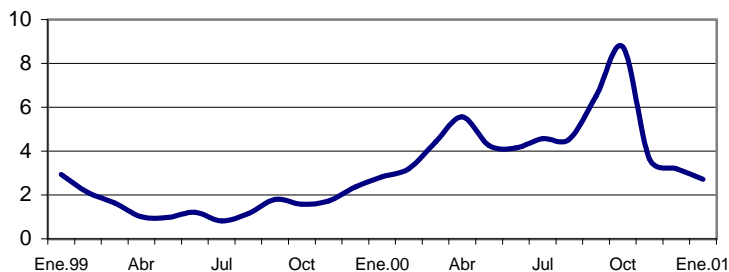

Año y Mes	NACIONAL		
	Mensual	Acumulada	Anualizada
(Porcentaje)			
Ene.99	0,15	0,15	3,11
Feb	0,38	0,53	2,64
Mar	-0,42	0,10	2,00
Abr	-0,15	-0,05	1,56
May	0,09	0,04	1,33
Jun	0,37	0,41	1,48
Jul	0,20	0,61	1,44
Ago	0,52	1,13	1,94
Sep	0,59	1,73	2,60
Oct	0,72	2,45	2,37
Nov	0,07	2,53	2,36
Dic.99	0,59	3,13	3,13
Ene.00	0,52	0,52	3,52
Feb	0,41	0,94	3,56
Mar	0,61	1,56	4,63
Abr	0,97	2,54	5,80
May	-1,25	1,26	4,40
Jun	0,19	1,46	4,21
Jul	0,72	2,18	4,75
Ago	0,40	2,59	4,62
Sep	1,84	4,48	5,92
Oct	1,34	5,88	6,58
Nov	-2,55	3,18	3,79
Dic.00	0,22	3,41	3,41
Ene.01	0,23	0,23	3,10

MENSUAL (%)

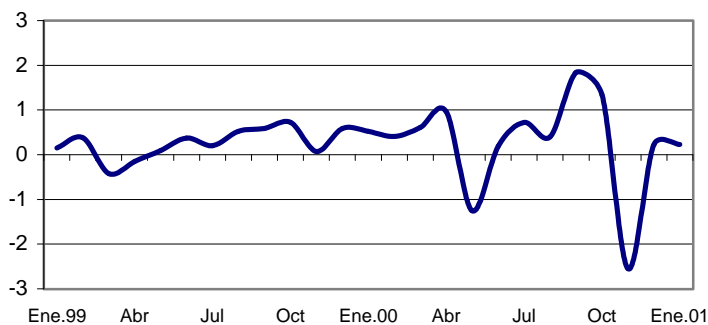

ANUALIZADA (Doce meses %)

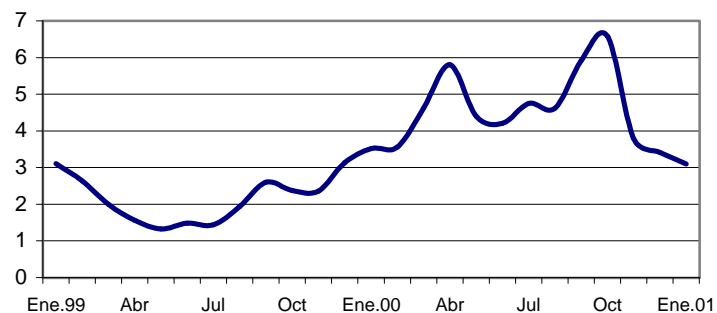

Fuente: COMUNIDAD ANDINA, Secretaría General, Sistema Subregional de Información Estadística, (Decisión 115).

COLOMBIA: Inflación

Año y Mes	BOGOTA		
	Mensual	Acumulada	Anualizada
(Porcentaje)			
Ene.99	2,50	2,50	17,34
Feb	1,87	4,42	15,01
Mar	0,93	5,38	13,61
Abr	0,79	6,22	11,69
May	0,56	6,81	10,72
Jun	0,43	7,27	10,09
Jul	0,20	7,48	10,01
Ago	0,37	7,88	10,57
Set	0,03	7,91	10,41
Oct	0,46	8,41	10,03
Nov	0,32	8,76	10,08
Dic.99	0,43	9,22	9,22
Ene.00	1,15	1,15	7,79
Feb	2,54	3,73	8,50
Mar	1,90	5,70	9,55
Abr	1,15	6,92	9,95
May	0,60	7,56	9,99
Jun	-0,09	7,46	9,42
Jul	-0,26	7,19	8,93
Ago	0,30	7,51	8,85
Sep	0,39	7,93	9,25
Oct	0,05	7,98	8,80
Nov	0,28	8,30	8,76
Dic.00	0,53	8,87	8,87
Ene.01	0,92	0,92	8,62

MENSUAL (%)

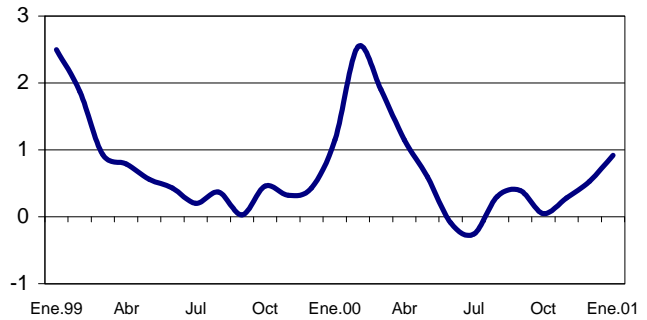

ANUALIZADA (Doce meses %)

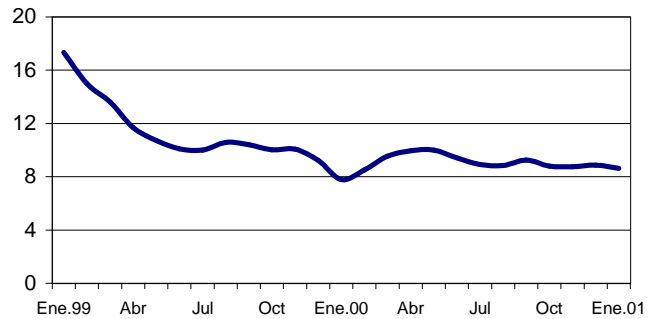

Año y Mes	NACIONAL		
	Mensual	Acumulada	Anualizada
(Porcentaje)			
Ene.99	2,21	2,21	17,18
Feb	1,70	3,95	15,38
Mar	0,94	4,92	13,51
Abr	0,78	5,74	11,17
May	0,48	6,25	9,99
Jun	0,28	6,55	8,97
Jul	0,31	6,88	8,78
Ago	0,50	7,42	9,30
Sep	0,33	7,76	9,33
Oct	0,35	8,14	9,32
Nov	0,48	8,66	9,16
Dic.99	0,52	9,23	9,23
Ene.00	1,29	1,29	8,25
Feb	2,30	3,62	8,89
Mar	1,71	5,39	9,72
Abr	1,00	6,45	9,96
May	0,52	7,00	10,00
Jun	-0,03	6,98	9,67
Jul	-0,03	6,94	9,29
Ago	0,32	7,28	9,10
Sep	0,43	7,74	9,21
Oct	0,15	7,90	8,99
Nov	0,33	8,25	8,82
Dic.00	0,46	8,75	8,75
Ene.01	1,05	1,05	8,50

MENSUAL (%)

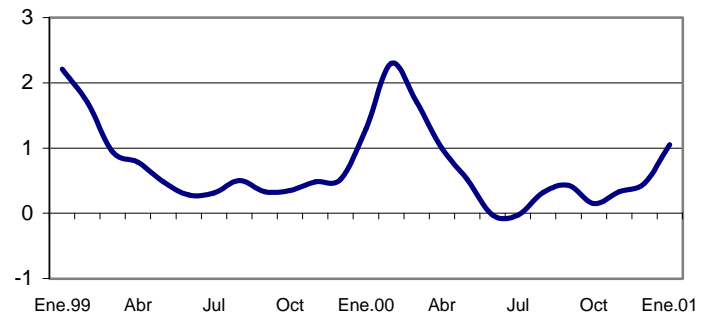

ANUALIZADA (Doce meses %)

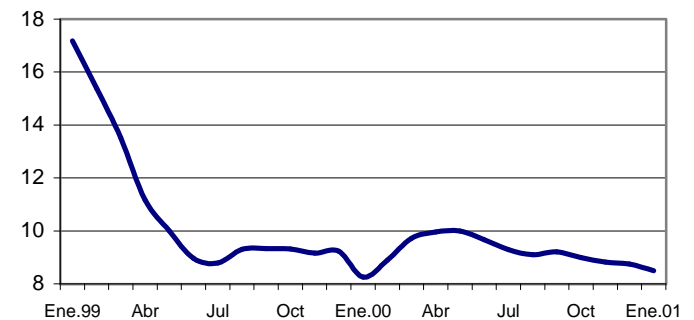

Fuente: COMUNIDAD ANDINA, Secretaria General, Sistema Subregional de Información Estadística, (Decisión 115).

ECUADOR: Inflación

Año y		QUITO		
Mes	Mensual	Acumulada	Anualizada	
(Porcentaje)				
Ene.99	3,01	3,01	38,68	
Feb	2,96	6,05	40,37	
Mar	13,26	20,12	56,95	
Abr	5,26	26,44	59,87	
May	0,39	26,93	56,39	
Jun	2,87	30,58	55,90	
Jul	2,65	34,04	58,75	
Ago	0,65	34,90	57,88	
Sep	2,04	37,65	51,62	
Oct	5,46	45,17	50,96	
Nov	6,30	54,31	56,25	
Dic.99	5,97	63,52	63,52	
Ene.00	14,97	14,97	82,51	
Feb	7,99	24,16	91,44	
Mar	6,43	32,15	78,89	
Abr	8,36	43,19	85,18	
May	4,77	50,02	93,27	
Jun	6,02	59,06	99,19	
Jul	1,79	61,91	97,53	
Ago	1,35	64,10	98,92	
Sep	4,84	72,05	104,39	
Oct	3,33	77,77	100,25	
Nov	3,27	83,58	94,54	
Dic.00	1,80	86,89	86,89	
Ene.01	6,72	6,72	73,50	

MENSUAL (%)

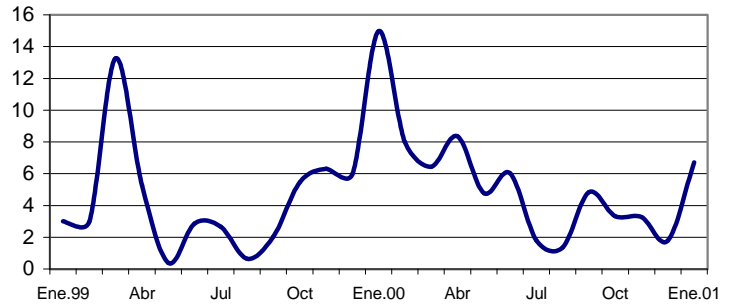

ANUALIZADA (Doce meses %)

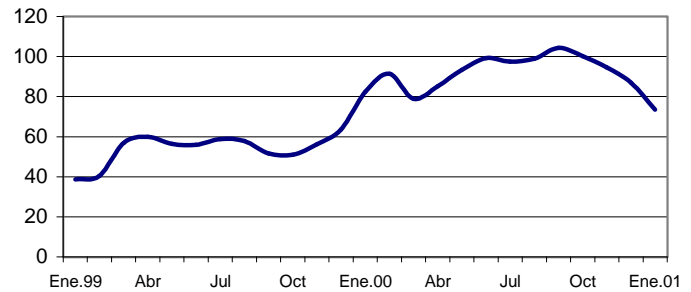

Año y		NACIONAL		
Mes	Mensual	Acumulada	Anualizada	
(Porcentaje)				
Ene.99	3,19	3,19	42,27	
Feb	2,67	5,95	39,75	
Mar	13,50	20,25	54,36	
Abr	5,53	26,90	56,08	
May	0,87	28,01	54,72	
Jun	1,79	30,30	53,05	
Jul	3,05	34,28	56,47	
Ago	0,53	34,99	52,29	
Sep	1,75	37,36	50,39	
Oct	4,18	43,09	47,10	
Nov	6,38	52,22	53,37	
Dic.99	5,58	60,71	60,71	
Ene.00	14,33	14,33	78,07	
Feb	10,02	25,80	90,82	
Mar	7,58	35,33	80,87	
Abr	10,20	49,14	88,88	
May	5,15	56,81	96,87	
Jun	5,32	65,14	103,68	
Jul	2,38	69,07	102,37	
Ago	1,36	71,36	104,01	
Sep	3,68	77,66	107,88	
Oct	2,70	82,47	104,94	
Nov	2,16	86,41	96,80	
Dic.00	2,46	91,00	91,00	
Ene.01	6,97	6,97	78,69	

MENSUAL (%)

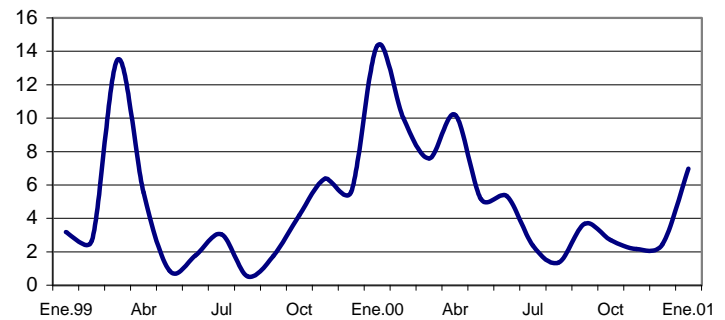

ANUALIZADA (Doce meses %)

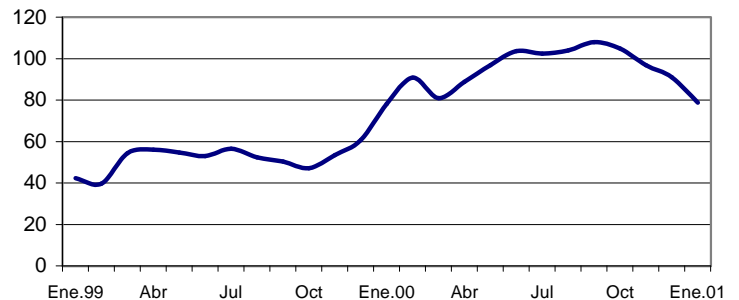

Fuente: COMUNIDAD ANDINA, Secretaría General, Sistema Subregional de Información Estadística, (Decisión 115).

PERU: Inflación

Año y Mes	LIMA		
	Mensual	Acumulada	Anualizada
(Porcentaje)			
Ene.99	0,01	0,01	5,07
Feb	0,31	0,33	4,12
Mar	0,61	0,94	3,39
Abr	0,59	1,54	3,37
May	0,47	2,02	3,24
Jun	0,18	2,20	2,88
Jul	0,26	2,47	2,51
Ago	0,17	2,65	2,42
Sep	0,46	3,12	3,44
Oct	-0,12	2,99	3,66
Nov	0,28	3,28	3,92
Dic.99	0,43	3,73	3,73
Ene.00	0,07	0,07	3,79
Feb	0,48	0,55	3,95
Mar	0,54	1,09	3,88
Abr	0,51	1,61	3,80
May	0,02	1,63	3,33
Jun	0,06	1,69	3,21
Jul	0,52	2,22	3,47
Ago	0,47	2,70	3,78
Sep	0,56	3,27	3,88
Oct	0,23	3,51	4,25
Nov	0,06	3,57	4,02
Dic.00	0,15	3,73	3,73
Ene.01	0,19	0,19	3,85

MENSUAL (%)

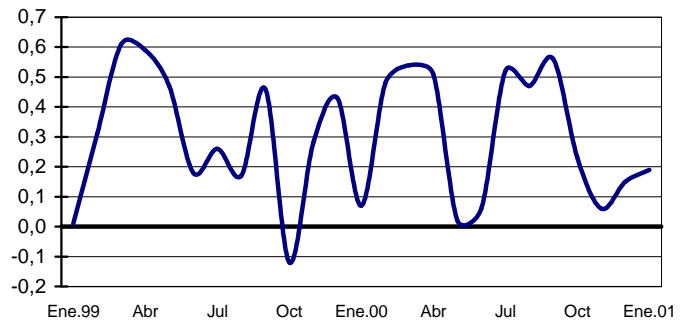

ANUALIZADA (Doce meses %)

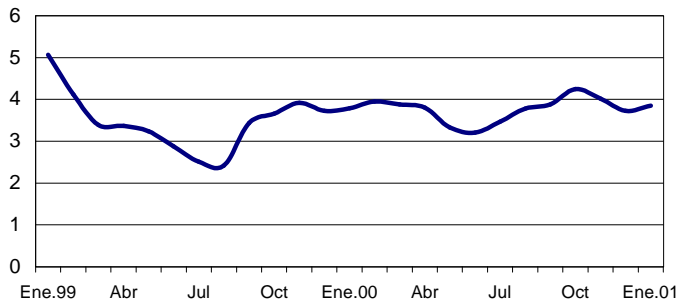

VENEZUELA: Inflación

Año y Mes	CARACAS		
	Mensual	Acumulada	Anualizada
(Porcentaje)			
Ene.99	2,22	2,22	30,18
Feb	1,62	3,87	29,44
Mar	1,25	5,17	27,62
Abr	1,15	6,39	24,89
May	1,97	8,48	23,37
Jun	1,51	10,12	23,62
Jul	1,64	11,93	23,13
Ago	1,43	13,53	22,35
Set	0,86	14,51	21,21
Oct	1,58	16,32	20,14
Nov	1,46	18,03	20,04
Dic.99	1,68	20,01	20,01
Ene.00	1,65	1,65	19,33
Feb	0,43	2,09	17,86
Mar	0,92	3,03	17,53
Abr	1,55	4,63	18,01
May	1,00	5,67	16,87
Jun	1,09	6,83	16,45
Jul	1,00	7,90	15,74
Ago	0,80	8,76	14,96
Sep	1,70	10,61	15,91
Oct	0,80	11,49	15,04
Nov	0,60	12,30	14,20
Dic.00	1,03	13,44	13,44
Ene.01	0,90	0,90	12,60

MENSUAL (%)

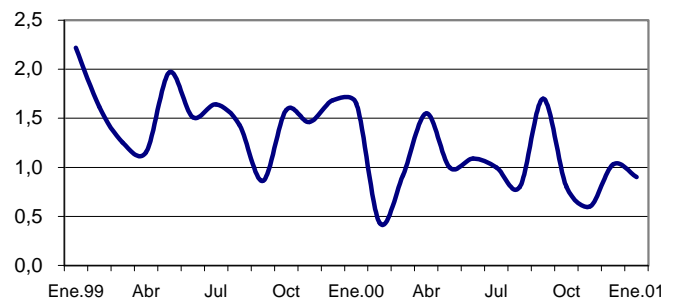

ANUALIZADA (Doce meses %)

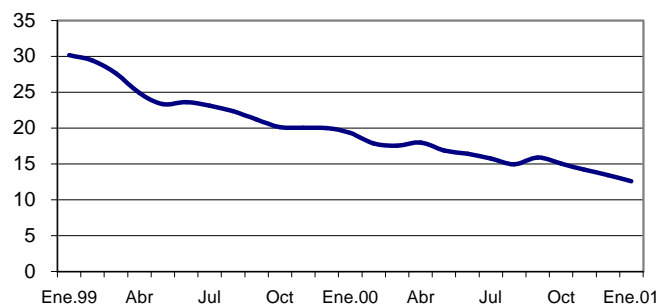

Año y Mes	CIUDADES ANDINAS *		
Mes	Mensual	Acumulada	Anualizada
(Porcentaje)			
Ene.99	1,5	1,5	16,8
Feb	1,3	2,9	15,7
Mar	1,6	4,5	15,5
Abr	1,0	5,6	14,4
May	0,8	6,5	13,5
Jun	0,7	7,3	13,2
Jul	0,7	8,1	13,1
Ago	0,6	8,7	13,1
Set	0,5	9,3	12,7
Oct	0,9	10,4	12,4
Nov	0,9	11,6	12,8
Dic.99	1,0	12,7	12,7
Ene.00	1,8	1,8	13,4
Feb	1,6	3,5	13,9
Mar	1,5	5,1	13,5
Abr	1,5	6,7	14,3
May	0,7	7,5	14,3
Jun	0,6	8,4	14,4
Jul	0,4	8,9	14,0
Ago	0,5	9,5	14,0
Sep	1,2	10,9	14,9
Oct	0,7	11,8	14,5
Nov	0,2	12,1	13,5
Dic.00	0,6	12,8	12,8
Ene.01	1,0	1,0	11,7

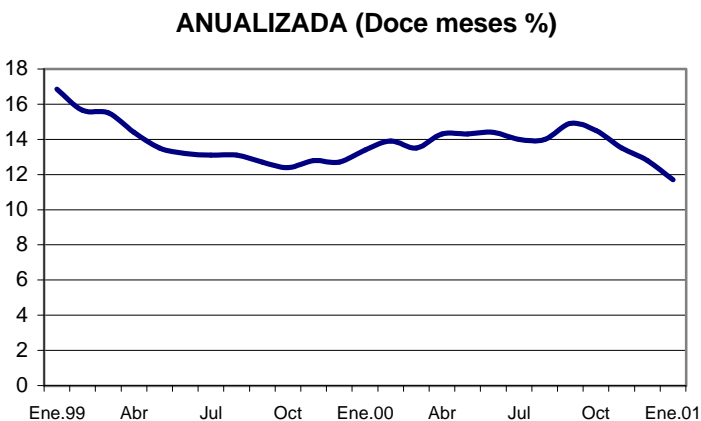
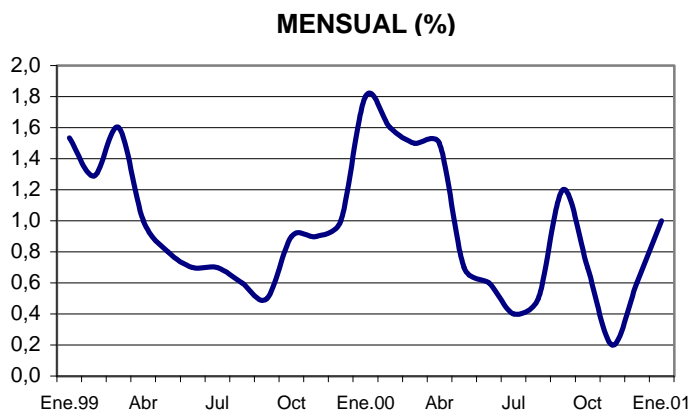

* Ponderadas con la población de las ciudades de La Paz, Santafé de Bogotá, Quito, Lima Metropolitana y Caracas Metropolitana.

COMUNIDAD ANDINA : Inflación

Año y Mes	COMUNIDAD ANDINA *		
Mes	Mensual	Acumulada	Anualizada
(Porcentaje)			
Ene.99	1,6	1,6	18,4
Feb	1,4	3,0	17,1
Mar	2,2	5,4	17,5
Abr	1,3	6,8	16,2
May	0,8	7,6	15,2
Jun	0,7	8,4	14,6
Jul	0,8	9,3	14,7
Ago	0,6	10,0	14,7
Sep	0,6	10,7	14,2
Oct	0,9	11,9	13,7
Nov	1,2	13,5	14,3
Dic.99	1,3	15,2	15,2
Ene.00	2,5	2,5	16,7
Feb	2,2	4,9	18,1
Mar	1,8	6,9	17,3
Abr	2,0	9,4	18,5
May	0,9	10,6	19,0
Jun	0,8	11,8	19,5
Jul	0,6	12,6	19,2
Ago	0,6	13,2	19,2
Sep	1,2	14,9	20,1
Oct	0,7	15,8	19,6
Nov	0,3	16,3	18,2
Dic.00	0,7	17,3	17,3
Ene.01	1,4	1,4	15,7

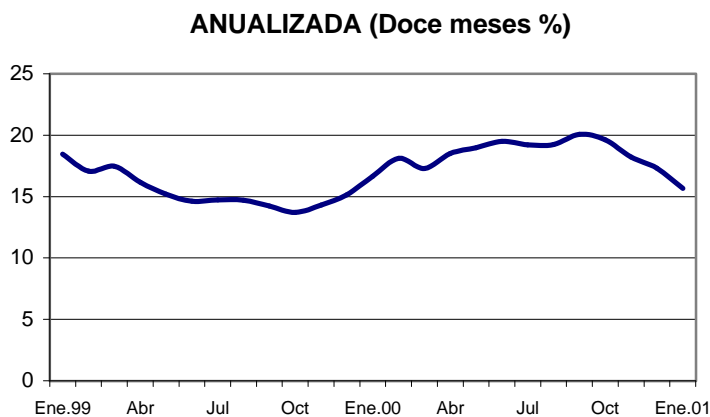
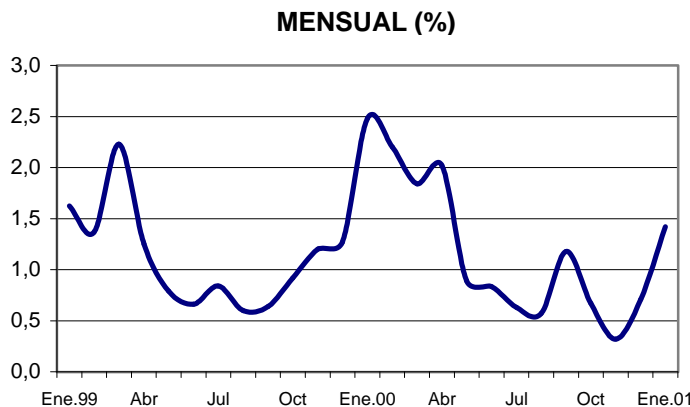

* Ponderadas con la población de los países andinos. A partir de marzo 2000 para Venezuela se ha considerado la inflación correspondiente a Caracas .

Fuente: COMUNIDAD ANDINA, Secretaría General, Sistema Subregional de Información Estadística, (Decisión 115).

PRECIOS PROMEDIO AL CONSUMIDOR DE PRODUCTOS CONSIDERADOS EN LA CANASTA DEL IPC
(Dólares por unidad de cantidad)

Producto (unidad de Cantidad)	Feb-00	Mar-00	Abr-00	May-00	Jun-00	Jul-00	Ago-00	Sep-00	Oct-00	Nov-00	Dic-00	Ene-01
LA PAZ												
Arroz (kg)	0,70	0,70	0,71	0,70	0,71	0,70	0,70	0,70	0,69	0,68	0,66	0,67
Harina de trigo (kg)	0,45	0,44	0,44	0,44	0,44	0,43	0,43	0,43	0,42	0,42	0,42	0,41
Carne de pollo (kg)	1,29	1,23	1,25	1,18	1,28	1,25	1,23	1,55	1,44	1,18	1,38	1,25
Aceite comestible (L)	1,24	1,23	1,22	1,21	1,20	1,20	1,19	1,18	1,18	1,18	1,16	1,15
Leche pasteurizada (L)	0,48	0,49	0,49	0,49	0,49	0,48	0,48	0,48	0,47	0,47	0,47	0,47
Azúcar granulada (kg)	0,40	0,40	0,40	0,40	0,40	0,39	0,40	0,40	0,40	0,40	0,38	0,40
Pasaje microbus (unidad)	0,22	0,21	0,21	0,21	0,21	0,22	0,22	0,22	0,22	0,22	0,22	0,22
Gasolina 83 octanos (L)	0,49	0,51	0,51	0,52	0,52	0,53	0,53	0,53	0,53	0,52	0,52	0,52
<i>Tipo de cambio empleado</i>	6,04	6,08	6,11	6,14	6,17	6,20	6,23	6,27	6,30	6,33	6,37	6,41
BOGOTA												
Arroz para seco (kg)	0,58	0,57	0,57	0,55	0,53	0,51	0,49	0,48	0,49	0,50	0,49	0,48
Carne de pollo (kg)	1,74	1,69	1,69	1,65	1,62	1,57	1,56	1,56	1,59	1,65	1,71	1,69
Leche pasteurizada (L)	0,50	0,50	0,49	0,47	0,46	0,45	0,45	0,44	0,45	0,46	0,45	0,44
Aceite de girasol (L)	1,77	1,76	1,70	1,64	1,59	1,56	1,52	1,52	1,52	1,56	1,52	1,50
Azúcar refinada (kg)	0,51	0,52	0,52	0,51	0,51	0,51	0,51	0,53	0,55	0,60	0,59	0,59
Harina precocida, maíz (kg)	0,73	0,73	0,75	0,74	0,73	0,70	0,69	0,67	0,67	0,65	0,63	0,61
<i>Tipo de cambio empleado</i>	1950,64	1956,25	1986,77	2055,69	2120,14	2161,34	2187,35	2213,76	2176,61	2136,63	2186,21	2241,40
QUITO												
Arroz (kg)	0,36	0,46	0,52	0,52	0,52	0,52	0,50	0,50	0,50	0,50	0,50	0,50
Carne de pollo (kg)	1,22	1,30	1,39	1,55	1,53	1,51	1,60	1,55	1,61	1,61	1,66	1,66
Aceite vegetal (kg)	0,76	0,78	0,88	0,98	0,97	0,96	0,94	0,92	0,92	0,95	1,01	1,01
Leche fresca (L)	0,21	0,26	0,30	0,38	0,40	0,36	0,36	0,36	0,36	0,36	0,36	0,36
Azúcar (kg)	0,41	0,43	0,52	0,52	0,52	0,50	0,48	0,47	0,47	0,50	0,52	0,52
Pasaje urbano popular 1/ (unidad)	0,06	0,06	0,11	0,11	0,11	0,11	0,11	0,11	0,11	0,11	0,11	0,11
Gasolina 90 octanos (L)	0,13	0,13	0,13	0,13	0,21	0,21	0,21	0,21	0,21	0,21	0,21	0,21
<i>Tipo de cambio empleado</i>	25000,0	25000,0	25000,0	25000,0	25000,0	25000,0	25000,0	25000,0	25000,0	25000,0	25000,0	25000,0
LIMA METROPOLITANA												
Arroz, corriente (kg)	0,63	0,63	0,63	0,62	0,63	0,63	0,63	0,61	0,61	0,60	0,61	0,62
Harina de trigo s/preparar (kg)	0,76	0,70	0,69	0,69	0,69	0,71	0,72	0,72	0,72	0,71	0,73	0,73
Pollo eviscerado (kg)	1,49	1,63	1,51	1,44	1,46	1,57	1,49	1,52	1,50	1,46	1,56	1,52
Aceite embotellado vegetal (L)	1,27	1,28	1,27	1,27	1,27	1,27	1,28	1,27	1,26	1,24	1,21	1,20
Leche pasteurizada (L)	0,68	0,68	0,68	0,68	0,68	0,68	0,69	0,69	0,68	0,68	0,68	0,68
Azúcar blanca granulada (kg)	0,55	0,53	0,53	0,56	0,57	0,57	0,57	0,57	0,57	0,56	0,55	0,55
Pasaje microbus urbano(unidad)	0,31	0,31	0,31	0,31	0,31	0,31	0,31	0,31	0,31	0,31	0,31	0,31
Gasolina 84 octanos (L)	0,54	0,54	0,53	0,53	0,53	0,54	0,54	0,56	0,57	0,60	0,60	0,59
<i>Tipo de cambio empleado</i>	3,46	3,44	3,48	3,50	3,49	3,48	3,48	3,48	3,50	3,52	3,52	3,52
CARACAS METROPOLITANA												
Arroz (kg)	0,64	0,65	0,65	0,63	0,67	0,69	0,71	0,70	0,68	0,72	0,71	0,71
Harina de trigo (kg)	0,80	0,81	0,85	0,85	0,84	0,82	0,84	0,86	0,86	0,85	0,86	0,86
Azúcar refinada (kg)	0,54	0,63	0,58	0,62	0,62	0,61	0,61	0,61	0,61	0,60	0,60	0,60
Carne de pollo beneficiada (kg)	1,76	1,79	2,07	1,91	1,93	1,82	1,78	1,61	1,51	1,50	1,90	1,90
Aceite de ajonjolí, (L)	1,37	1,43	1,42	1,43	1,41	1,45	1,46	1,47	1,46	1,47	1,45	1,45
Leche pasteurizada (L)	0,86	0,91	0,90	0,89	0,93	0,93	0,92	0,97	0,96	0,96	0,96	0,95
Autobuses ruta urbana 2/ (Mínimo)	0,18	0,24	0,24	0,24	0,24	0,23	0,23	0,23	0,23	0,23	0,23	0,24
Gasolina 87 octanos (L) 3/	0,11	0,09	0,09	0,09	0,09	0,09	0,09	0,09	0,09	0,09	0,09	0,09
Gasolina 95 octanos (L)	0,12	0,12	0,12	0,12	0,12	0,12	0,12	0,12	0,12	0,12	0,12	0,11
<i>Tipo de cambio empleado</i>	658,01	665,62	671,51	679,03	680,05	684,71	688,39	689,57	691,96	694,81	697,84	697,84

Nota: No se dispone de los precios en Santafé de Bogotá, debido a que el DANE ha cambiado de metodología en el cálculo del Índice de Precios al Consumidor y no proporciona esta información, por el momento.

Fuente: COMUNIDAD ANDINA, Secretaría General - Sistema Subregional de Información Estadística (Decisión 115).

1/ Promedio. Popular, ejecutivo y selectivo desde enero 1999.

2/ Excluyendo sábados y domingos

3/ Gasolina de 87 octanos

Conversiones utilizadas

1 galón = 3,78541 L

1 libra = 0,45359 kg

1 @ = 11,42 kg

BOLIVIA: MEDIO CIRCULANTE (M1)
(Miles de bolivianos)

Período	Monto	Últimos doce meses	
		Promedio	Variación %
Ene.99	6141 700	5967 833	0,90
Feb	5911 200	6000 692	0,55
Mar	5921 000	6042 875	0,70
Abr	5775 300	6047 575	0,08
May	5799 700	6054 908	0,12
Jun	5523 000	6036 050	-0,31
Jul	5487 500	5978 392	-0,96
Ago	5374 500	5908 175	-1,17
Sep	5396 200	5842 158	-1,12
Oct	5413 900	5774 458	-1,16
Nov	6091 600	5764 800	-0,17
Dic.99	5892 900	5727 400	-0,65
Ene.00	5628 200	5684 608	-0,75
Feb	5487 300	5649 283	-0,62
Mar	5457 800	5610 683	-0,68
Abr	5754 200	5608 925	-0,03
May	5594 500	5591 825	-0,30
Jun	5593 400	5581 000	-0,19
Jul	5590 800	5589 608	0,15
Ago	5605 000	5608 817	0,34
Sep	5574 000	5623 633	0,26
Oct	5555 800	5635 458	0,21
Nov	5671 000	5600 408	-0,62
Dic.00	6405 900	5643 158	0,76
Ene.01	6019 300	5675 750	0,58

VARIACION PORCENTUAL MENSUAL DEL M1 PROMEDIO (*)

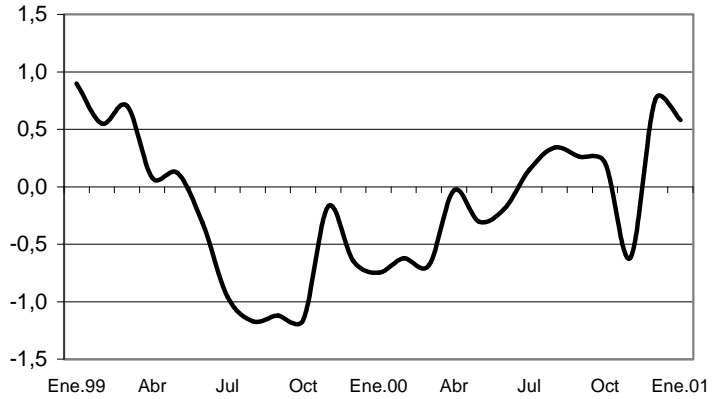

(*) M1 promedio es calculado en base a los últimos doce meses.

Fuente: COMUNIDAD ANDINA, Secretaría General, Sistema Subregional de Información Estadística (Decisión 115).

Nota del Banco Central, Bolivia: A partir de ene 99, en la construcción de los agregados monetarios se considera la totalidad del sistema financiero. En los depósitos vista se incluye los cheques funcionario público. Cifras provisionales desde octubre de 1998.

COLOMBIA: MEDIOS DE PAGO (M1)
(Miles de millones de pesos)

Período	Monto	Últimos doce meses	
		Promedio	Variación %
Ene.99	9 159	8 911	-0,15
Feb	8 755	8 901	-0,12
Mar	8 712	8 888	-0,14
Abr	8 876	8 895	0,08
May	9 199	8 919	0,26
Jun	9 518	8 966	0,53
Jul	9 596	9 044	0,87
Ago	9 300	9 099	0,61
Sep	9 319	9 171	0,79
Oct	9 338	9 256	0,93
Nov	9 576	9 323	0,72
Dic.99	12 857	9 517	2,08
Ene.2000	11 586	9 719	2,12
Feb	11 552	9 952	2,40
Mar	11 793	10 209	2,58
Abr	11 939	10 469	2,54
May	12 377	10 733	2,53
Jun	12 766	11 004	2,52
Jul	12 986	11 287	2,57
Ago	12 627	11 564	2,46
Sep	12 628	11 840	2,38
Oct	12 742	12 123	2,40
Nov	12 862	12 397	2,26
Dic.00	16 769	12 723	2,63
Ene.01	14 239	12 944	1,74

VARIACION PORCENTUAL MENSUAL DEL M1 PROMEDIO (*)

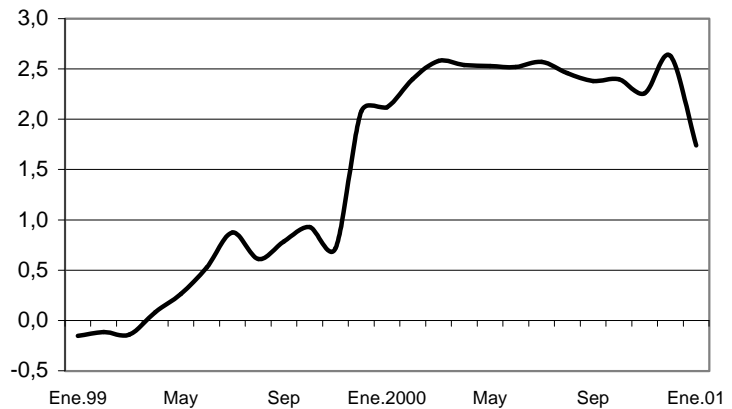

(*) M1 promedio es calculado en base a los últimos doce meses.

Fuente: COMUNIDAD ANDINA, Secretaría General, Sistema Subregional de Información Estadística (Decisión 115).

PERU: DINERO (M1)
(Miles de nuevos soles)

Período	Monto	Ultimos doce meses	
		Promedio	Variación %
Ene.99	6 133	6 237	0,13
Feb	6 250	6 260	0,37
Mar	6 243	6 246	-0,23
Abr	6 019	6 217	-0,47
May	6 158	6 207	-0,16
Jun	6 057	6 188	-0,30
Jul	6 780	6 193	0,08
Ago	6 656	6 232	0,62
Sep	6 538	6 296	1,03
Oct	6 648	6 350	0,86
Nov	6 671	6 398	0,76
Dic.99	7 468	6 468	1,10
Ene.00	6 855	6 529	0,93
Feb	6 447	6 545	0,25
Mar	6 765	6 589	0,66
Abr	6 647	6 641	0,79
May	6 559	6 674	0,50
Jun	6 576	6 718	0,65
Jul	6 989	6 535	0,26
Ago	6 615	6 732	-0,05
Sep	6 556	6 733	0,02
Oct	6 615	6 730	-0,04
Nov	6 663	6 730	-0,01
Dic	7 424	6 723	-0,05
Ene.01	6 585	6 703	-0,33

VARIACION PORCENTUAL MENSUAL DEL M1 PROMEDIO (*)

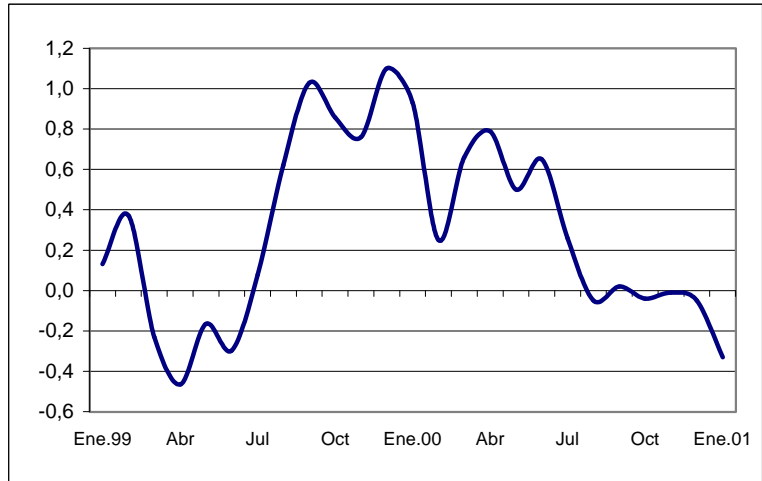

(*) M1 promedio es calculado en base a los últimos doce meses.

Fuente: COMUNIDAD ANDINA, Secretaría General, Sistema Subregional de Información Estadística (Decisión 115).

VENEZUELA: CIRCULANTE (M1)
(Millones de bolívares)

Período	Monto	Ultimos doce meses	
		Promedio	Variación %
Ene,99	4 614 629	4 405 211	0,28
Feb	4 410 606	4 412 317	0,16
Mar	4 254 111	4 406 487	-0,13
Abr	4 269 510	4 399 447	-0,16
May	4 366 241	4 402 201	0,06
Jun	4 444 844	4 413 176	0,25
Jul	4 655 604	4 438 506	0,57
Ago	4 610 121	4 483 916	1,02
Sep	4 628 409	4 520 169	0,81
Oct	4 840 707	4 570 141	1,11
Nov	5 745 805	4 648 231	1,71
Dic.99	6 094 043	4 744 553	2,07
Ene.00	5 853 578	4 847 798	2,18
Feb	5 630 048	4 949 418	2,10
Mar	5 644 028	5 065 245	2,34
Abr	5 866 760	5 198 349	2,63
May	5 604 922	5 301 572	1,99
Jun	5 772 022	5 412 171	2,09
Jul	6 039 516	5 527 497	2,13
Ago	5 843 287	5 630 260	1,86
Sep	6 036 862	5 747 632	2,08
Oct	6 139 793	5 855 889	1,88
Nov,17	6 545 493	5 922 529	1,14
Dic,15	7 979 045	6 079 613	2,65
Ene.01	7 473 169	6 214 579	2,22

VARIACION PORCENTUAL MENSUAL DEL M1 PROMEDIO (*)

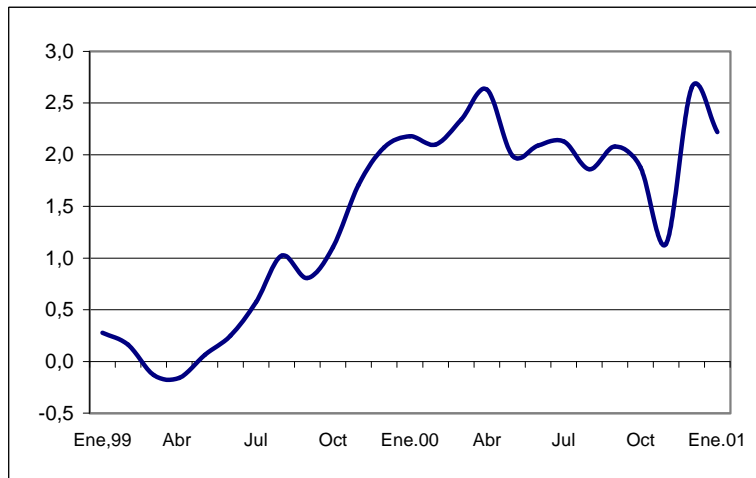

(*) M1 promedio es calculado en base a los últimos doce meses.

Fuente: COMUNIDAD ANDINA, Secretaría General, Sistema Subregional de Información Estadística (Decisión 115).

COMUNIDAD ANDINA
RESERVAS INTERNACIONALES NETAS (RIN) DE LA BANCA CENTRAL
(Millones de dólares)

Año y Mes	Comunidad Andina	Bolivia	Colombia	Ecuador 1/	Perú	Venezuela
Feb.99	32 480	1 026	8 660	1 250	9 173	12 370
Mar	31 732	989	8 752	1 178	8 822	11 991
Abr	32 243	959	8 775	1 195	8 845	12 469
May	32 433	973	8 689	1 322	8 766	12 683
Jun	32 210	1 001	8 393	1 296	8 704	12 816
Jul	32 284	933	8 296	1 249	8 781	13 025
Ago	32 138	946	8 279	1 270	8 644	12 999
Sep	31 450	1 054	8 008	1 274	8 627	12 488
Oct	32 081	989	8 034	1 280	8 677	13 101
Nov	33 231	985	8 473	1 224	8 582	13 967
Dic	32 031	1 114	8 103	873	8 404	13 537
Ene.2000	32 377	1 100	8 049	852	8 786	13 590
Feb	31 824	1 080	8 114	910	8 784	12 936
Mar	31 741	1 030	8 257	779	8 803	12 872
Abr	32 280	1 005	8 222	939	8 775	13 339
May	31 969	1 028	8 265	891	8 952	12 833
Jun	32 472	1 042	8 355	891	8 710	13 474
Jul	33 188	996	8 405	874	8 823	14 091
Ago	33 181	990	8 434	835	8 747	14 175
Sep	34 126	983	8 595	1 034	8 744	14 770
Oct	34 645	990	8 676	1 190	8 465	15 325
Nov	35 172	982	8 810	1 253	8 442	15 685
Dic	33 628	1 085	9 004	1 180	8 180	14 179
Ene.2001	34 572	974	9 502	970	8 201	14 924
VARIACIONES ABSOLUTAS RESPECTO AL MES ANTERIOR						
Feb.99	- 877	- 1	- 85	- 224	- 147	- 419
Mar	- 747	- 37	92	- 72	- 351	- 379
Abr	511	- 31	23	17	23	478
May	190	14	- 86	127	- 79	214
Jun	- 223	28	- 296	- 26	- 62	133
Jul	74	- 68	- 97	- 47	77	209
Ago	- 146	12	- 17	21	- 137	- 26
Sep	- 687	108	- 271	4	- 17	- 511
Oct	630	- 65	26	6	50	613
Nov	1 150	- 4	439	- 56	- 95	866
Dic	-1 200	129	- 370	- 351	- 178	- 430
Ene.2000	347	- 14	- 54	- 20	382	53
Feb	- 553	- 20	65	57	- 2	- 654
Mar	- 83	- 50	143	- 131	19	- 64
Abr	539	- 25	- 35	160	- 28	467
May	- 311	23	42	- 48	177	- 506
Jun	504	14	90	0	- 242	641
Jul	716	- 47	50	- 17	113	617
Ago	- 7	- 6	29	- 39	- 76	84
Sep	945	- 7	162	199	- 3	595
Oct	519	7	80	156	- 279	555
Nov	526	- 8	134	63	- 23	360
Dic	-1 544	103	195	- 73	- 262	-1 506
Ene.2001	944	- 111	498	- 210	21	745

1/ Hasta noviembre 1999 RIN. A partir de diciembre 1999 Reservas internacionales de libre disponibilidad (RILD)

Nota: reservas de Venezuela estimadas considerando variaciones en sus reservas brutas.

Fuente: COMUNIDAD ANDINA-Secretaría General, Sistema Subregional de Información Estadística (Decisión 115).

COMUNIDAD ANDINA: TASAS DE INTERES ACTIVAS

(Porcentajes)

FIN DE PERIODO	BOLIVIA		COLOMBIA	ECUADOR		PERU		VENEZUELA
	Moneda Nacional, Efectiva promedio ponderado	Dólares, Efectiva promedio ponderado	Moneda Nacional, Tasa de colocación efectiva anual	Moneda Nacional	Dólares, Nominal referencial	Moneda Nacional, Efectiva	Dólares, Efectiva anual hasta 360 días	Moneda Nacional
DIC,1997	35,90	16,21	33,17	40,72	-	31,10	15,10	25,24
JUL,1998	33,38	15,41	43,67	50,84	-	29,40	15,40	60,92
AGO	50,48	15,26	41,20	50,93	-	29,00	15,20	56,78
SEP	41,32	15,30	47,22	55,43	-	31,50	15,60	72,23
OCT	35,09	15,56	47,17	57,46	-	34,60	15,90	49,61
NOV	33,37	15,77	45,93	59,45	-	33,40	16,30	44,95
DIC	29,94	15,55	44,47	59,87	12,75	33,20	16,50	44,10
ENE.1999	31,76	15,90	42,29	59,29	16,78	32,80	16,60	38,96
FEB	40,23	15,72	38,27	70,36	14,76	33,10	16,50	39,73
MAR	44,42	15,43	35,85	62,56	14,66	33,50	16,40	34,38
ABR	26,19	16,02	32,78	65,61	16,01	34,10	16,40	30,28
MAY	40,56	15,97	29,30	65,37	16,04	33,50	16,30	28,20
JUN	30,87	16,05	27,34	64,34	17,63	31,90	16,00	31,03
JUL	47,60	16,36	27,33	65,02	14,57	30,80	15,80	30,19
AGO	33,55	16,34	26,14	62,52	15,52	29,80	15,90	29,33
SEP	27,44	15,59	27,17	62,68	15,22	28,70	15,80	28,70
OCT	24,46	16,32	26,28	60,56	15,70	26,90	14,50	29,00
NOV	25,40	16,45	26,78	60,60	15,51	26,80	14,00	28,14
DIC	24,95	16,26	26,40	69,29	16,61	27,60	13,70	28,13
Ene.2000	44,57	16,32	26,62	49,59	15,99	28,20	13,60	29,15
FEB	29,25	16,34	23,58	27,36	15,22	28,30	13,60	28,97
MAR	35,85	15,74	23,57	-	15,87	27,80	13,60	25,14
ABR	38,16	15,92	23,99	-	16,31	27,70	13,40	25,98
MAY	36,87	15,72	24,20	-	14,19	28,20	13,30	23,06
JUN	36,50	15,74	24,06	-	15,37	27,90	13,00	26,19
JUL	44,60	15,65	25,30	-	15,75	28,50	12,80	23,42
AGO	33,75	15,72	27,07	-	16,74	29,20	12,70	23,69
SEP	39,08	15,31	28,94	-	15,56	27,90	12,10	23,69
OCT	25,65	15,21	29,85	-	14,27	27,70	12,00	21,09
NOV	25,81	15,15	29,85	-	13,16	27,10	12,10	21,67
DIC	26,05	15,29	29,44	-	14,52	26,50	11,90	21,98
Ene.2001	19,74	15,47	-	-	16,42	25,50	11,90	22,43

COLOMBIA: Tasa de Interés promedio mensual de colocaciones-Total sistema, Efectiva anual.

Encuesta semanal de la Superbancaria, a bancos, corporaciones financieras, compañías de financiamiento comercial y corporaciones de ahorro y vivienda.

ECUADOR: Moneda nacional, Bancos privados, Operaciones de libre contratación. 92-175.

Dólares, según regulaciones No. 837-93 de 20 de enero de 1993, No. 883-94 de 15 de marzo de 1994, No. 913-95 de 03 de enero de 1995 y No. 933-95 de 20 de junio de 1995. Tasa promedio ponderada semanal de las tasas de operaciones de crédito de entre 84 y 91 días, otorgadas por todos los bancos privados del sector corporativo.

PERU: En términos efectivos anuales.

Préstamos hasta 360. Tasa de interés promedio ponderado de las empresas bancarias en el período, considerando la participación relativa de cada banco respecto al total. Las estadísticas de las tasas por institución utilizadas en la elaboración corresponden a las tasas promedio anuales de los saldos totales de colocaciones y depósitos.

VENEZUELA: Bancos comerciales. Nominales promedio ponderadas.

Activas no preferenciales, seis principales bancos con mayor número de depósitos.

Fuente: COMUNIDAD ANDINA, Secretaría General. Sistema Subregional de Información Estadística (Decisión 115).

COMUNIDAD ANDINA: TASAS DE INTERES PASIVAS

(Porcentajes)

FIN DE PERIODO	BOLIVIA		COLOMBIA	ECUADOR		PERU		VENEZUELA
	Moneda Nacional, Efectiva promedio ponderado	Dólares, Efectiva promedio ponderado	Moneda nacional Tasa de Captación D.T.F. Efectiva Anual	Moneda Nacional	Dólares, Nominal referencial	Moneda Nacional, Efectiva	Dólares, Efectiva anual de 31 a 179 días	Moneda Nacional
ABR.1998	14,45	7,98	30,72	37,45	-	13,8	6,4	28,50
MAY	12,70	7,99	31,67	39,38	-	13,9	6,5	34,93
JUN	12,74	8,01	36,56	41,83	-	13,9	6,5	35,35
JUL	12,54	7,92	36,43	43,30	-	14,5	6,5	45,57
AGO	12,50	7,83	34,16	43,81	-	15,2	6,4	45,77
SEP	11,01	7,76	35,62	45,16	-	16,2	6,3	55,45
OCT	12,69	7,77	36,53	47,22	-	17,6	6,6	44,52
NOV	11,92	8,08	36,43	50,41	-	16,2	6,9	40,46
DIC	12,06	8,32	35,28	49,90	10,91	18,4	7,1	35,34
ENE.1999	13,97	8,61	33,23	52,37	11,70	18,2	7,1	34,49
FEB	11,64	8,4	30,25	55,00	11,39	17,9	7,1	30,41
MAR	12,02	8,58	25,32	54,30	10,38	18,8	6,9	26,72
ABR	13,48	8,99	22,08	43,39	11,02	19,7	6,8	24,24
MAY	12,00	9,08	19,01	47,71	10,18	19,4	6,6	21,39
JUN	12,84	9,16	17,86	47,69	9,98	17,9	6,4	18,64
JUL	11,84	9,01	19,15	48,71	9,18	16,0	6,4	15,81
AGO	11,88	8,95	18,86	47,87	10,08	14,4	6,2	12,72
SEP	11,46	8,59	18,05	46,47	8,71	13,1	6,0	13,53
OCT	12,07	8,51	18,15	45,20	8,31	12,5	5,9	14,47
NOV	12,60	8,71	17,89	45,71	8,84	13,3	5,9	17,75
DIC	11,31	8,77	16,05	45,90	9,10	14,1	5,8	17,25
ENE.2000	11,31	8,65	12,59	35,17	9,13	14,4	5,7	18,37
FEB	10,86	8,36	10,21	12,19	9,26	14,6	5,7	15,23
MAR	10,95	8,25	10,90	-	9,42	13,8	5,6	14,41
ABR	11,16	8,07	11,41	-	8,79	13,7	5,6	14,99
MAY	9,97	7,93	11,72	-	8,76	13,7	5,7	15,02
JUN	11,55	7,79	12,00	-	7,92	13,6	5,7	16,42
JUL	11,55	7,79	12,20	-	7,54	13,2	5,7	14,19
AGO	10,72	7,65	12,48	-	8,41	12,8	5,6	14,87
SEP	11,67	7,40	12,94	-	7,76	12,3	5,7	13,98
OCT	10,73	7,45	12,95	-	7,66	12,4	5,7	13,76
NOV	10,89	7,33	13,08	-	7,55	12,5	5,7	13,72
DIC	10,43	7,45	13,28	-	7,70	12,5	5,6	13,54
ENE.2001	10,92	6,85	13,50	-	7,12	12,2	5,5	12,24

COLOMBIA: Certificados de depósito a término (CDT) 90 días.

DTF: Se refiere a la tasa de interés de captación (CDT a 90 días) que todo el sistema financiero paga al público en general, es decir es el precio promedio que los intermediarios financieros pagan por el ahorro a 90 días.

Hasta diciembre 1988, encuesta a bancos y corporaciones financieras oficina principal de Bogotá. A partir de enero de 1989, corresponde a la encuesta diaria a bancos y corporaciones financieras de todo el país, según circular 022042 de 1988 de la asociación bancaria.

ECUADOR: Moneda nacional 1984 - 1993 Bancos privados, plazo mayor, depósitos a 92 días o más. Año 1994, Bancos privados, depósitos a plazo 92-175. Operaciones de libre contratación. Dólares, tasa nominal promedio ponderada semanal de todos los depósitos a plazo de los bancos privados, captados a plazos de entre 84 y 91 días.

PERU: Tasa mensual. Depósitos a plazos de 31 a 179 días; sistema bancario, promedio de período. Hasta agosto 1990, es la máxima autorizada por el Banco Central para estas operaciones. A partir de octubre 1990, información con fines estadísticos. A partir de 1993, se consideran las tasas promedio que reportan las entidades bancarias. A partir del 30 de enero de 1995 se excluye al Banco de la Nación de la base de la TIPMN y TIPMEX.

Tasa anual desde 1995. Depósitos a plazos de 31 a 179 días; banca múltiple promedio simple del período sin considerar la participación relativa de cada banco respecto al total del sistema. Tasa resultante de anualizar las tasas mensuales reportadas por las entidades bancarias.

VENEZUELA: A plazo fijo de 90 días en bancos comerciales. Desde diciembre 1992 Tasa de Interés Promedio Ponderadas. Seis principales bancos.

Fuente: COMUNIDAD ANDINA - Secretaría General, Sistema Subregional de Información Estadística (Decisión 115).

PRECIOS INTERNACIONALES : 1999 - 2001

AÑO	COBRE	PLATA	ZINC	PLOMO	ORO	ESTAÑO	PETROLEO	
	Londres	H.Harman	Londres	Londres	Londres	Londres	Residual 6	Venezuela 1/
	USD/t	USD/oz t	USD/t	USD/t	USD/oz t	USD/t	USD/barril	
1999. Ene	1 431,16	5,16	932,75	492,29	287,54	5 109,75	10,98	9,21
Feb	1 410,78	5,55	1 017,33	513,68	288,10	5 268,51	8,73	8,43
Mar	1 378,33	5,20	1 030,01	507,82	286,27	5 360,22	11,20	11,00
Abr	1 466,00	5,09	1 018,99	519,31	282,94	5 392,99	13,06	13,56
May	1 511,13	5,30	1 040,76	541,52	217,15	5 649,24	13,82	13,80
Jun	1 416,59	5,08	999,30	496,16	261,48	5 265,70	14,61	14,20
Jul	1 639,96	5,23	1 072,11	495,78	256,29	5 216,17	16,39	16,81
Ago	1 647,63	5,30	1 130,60	503,06	256,93	5 230,24	18,62	17,81
Sep	1 750,35	5,28	1 193,75	507,30	264,97	5 342,49	19,48	20,32
Oct	1 724,64	5,43	1 149,27	497,02	310,56	5 435,51	19,44	20,25
Nov	1 727,54	5,19	1 147,18	478,29	293,65	5 842,28	19,52	22,50
Dic	1 764,77	5,21	1 183,72	479,08	284,20	5 721,27	19,21	22,77
2000. Ene	1 844,00	5,24	1 178,81	472,05	284,63	5 927,73	21,76	23,60
Feb	1 800,84	5,30	1 094,89	452,42	300,12	5 645,93	22,90	25,80
Mar	1 739,38	5,10	1 116,38	441,29	286,67	5 457,84	21,06	26,49
Abr	1 678,75	5,11	1 127,64	421,13	280,14	5 384,47	20,89	22,02
May	1 785,60	5,05	1 156,88	412,13	275,33	5 451,21	24,59	25,39
Jun	1 752,96	5,05	1 116,88	419,57	286,37	5 455,23	27,11	27,87
Jul	1 796,18	5,02	1 134,93	451,13	281,91	5 347,75	24,44	26,64
Ago	1 855,89	4,93	1 169,75	473,05	274,85	5 304,77	24,50	27,41
Sep	1 960,40	4,95	1 224,40	487,05	273,95	5 474,29	29,42	30,25
Oct	1 898,59	4,88	1 095,86	486,14	270,24	5 282,27	29,46	29,41
Nov	1 795,09	4,72	1 059,09	468,07	266,22	5 269,55	28,49	30,13
Dic	1 848,42	4,67	1 058,07	462,08	272,00	5 230,83	25,56	23,20
2001. Ene	1 787,50	4,70	1 033,36	478,05	265,91	5 170,45	25,29	21,89*

*/ Cifra promedio al 19 de enero.

AÑO	AZUCAR	CAFE SUAVES	CAFÉ	H.PESCADO 3/
	Cont. 11	Colombia 2/	Otros S. Aráb.	Hamburgo
	USD/t	N. York c USD/Lb	USD/t	USD/t
1999. Ene	186,27	129,00	2 490,35	491,00
Feb	155,32	120,00	2 325,40	452,75
Mar	135,76	121,00	2 323,40	368,70
Abr	120,04	117,00	2 251,21	338,10
May	128,46	128,00	2 449,80	330,00
Jun	146,97	125,00	2 363,62	346,36
Jul	134,79	112,00	2 089,49	374,09
Ago	140,79	108,00	2 014,22	396,67
Sep	153,85	103,00	1 858,78	409,09
Oct	152,18	106,00	2 076,75	411,90
Nov	144,07	123,00	2 499,70	408,18
Dic	132,33	138,00	2 730,20	415,00
2000. Ene	124,35	127,00	2 449,59	419,52
Feb	121,50	118,00	2 280,54	420,00
Mar	122,07	116,00	2 220,75	389,48
Abr	142,77	110,00	2 085,83	368,33
May	162,46	112,00	2 075,61	392,05
Jun	192,16	102,00	1 900,91	428,18
Jul	224,50	104,00	1 915,52	445,00
Ago	245,67	91,00	1 723,35	435,00
Sep	228,21	92,00	1 670,70	433,10
Oct	241,96	92,00	1 690,00	418,86
Nov	221,00	...	1 577,16	414,09
Dic	225,62	...	1 454,36	461,00
2001. Ene	234,71	...	1 454,57	491,59

1/ Cesta de crudos, Mercado Spot.
 2/ Precio externo indicativo.
 3/ A partir de 1996 la cotización corresponde al tipo Perú 64% CANDF (costo y flete).

FUENTE
 Banco Central de Reserva del Perú, Nota semanal. Cobre, Plata, Zinc Plomo, Oro, Estaño, Azúcar, H. de pescado, y Petróleo Residual 6: Datos CIF promedio de período.
 Banco de la República de Colombia, Revista mensual y Seguimiento Macroeconómico (julio 1999), Café suaves colombianos. Datos a fin de período. VenEconomía Vol 15 N° 8 mayo 1998 y Vol 18 N° 3 diciembre 2000, Petróleo de Venezuela.

Metales preciosos: 1 oz. Tr. = 331,1035 gramos
 Otros metales: 1 tm = 2204,62442 libras mineras
 1 libra = 453,59237 gramos

COMUNIDAD ANDINA, INDICE DE TIPO DE CAMBIO REAL BILATERAL MENSUAL 1/

(Indice Diciembre 1999=100)

BOLIVIA

Evolución de los índices de tipo de cambio bilateral real mensual

	Bolivia- Colombia	Bolivia- Ecuador	Bolivia- Perú	Bolivia- Venezuela
2000-Ene	99,4	86,3	99,6	100,3
Feb	100,3	88,5	101,5	100,0
Mar	101,7	95,1	102,4	99,7
Abr	100,8	104,5	101,4	100,0
May	99,6	111,8	102,5	101,6
Jun	96,9	118,1	103,3	102,9
Jul	94,8	120,6	103,8	103,0
Ago	94,0	122,3	104,5	103,3
Sep	92,0	125,1	103,5	103,5
Oct	93,0	127,4	102,4	103,1
Nov	98,1	134,4	104,9	106,7
Dic	96,7	138,3	105,8	107,7
2001-Ene	95,7	148,6	106,3	109,0

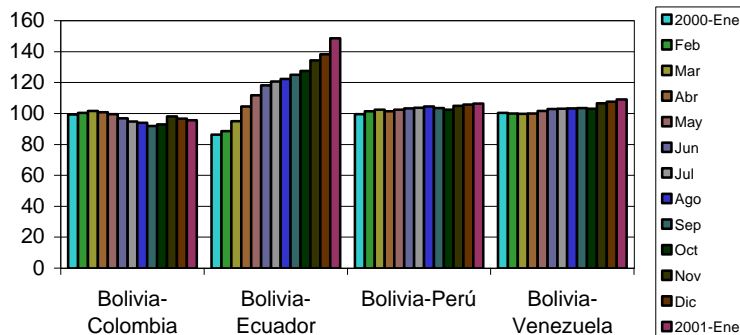

COLOMBIA

Evolución de los índices de tipo de cambio bilateral real mensual

	Colombia- Bolivia	Colombia- Ecuador	Colombia- Perú	Colombia- Venezuela
2000-Ene	100,6	86,8	100,2	100,9
Feb	99,7	88,2	101,1	99,7
Mar	98,4	93,5	100,7	98,0
Abr	99,2	103,7	100,6	99,2
May	100,4	112,2	102,8	102,0
Jun	103,2	121,9	106,6	106,2
Jul	105,5	127,3	109,6	108,7
Ago	106,4	130,1	111,2	109,9
Sep	108,6	136,0	112,4	112,5
Oct	107,6	137,1	110,1	110,9
Nov	101,9	137,0	106,9	108,7
Dic	103,4	143,0	109,4	111,4
2001-Ene	104,5	155,2	111,1	113,9

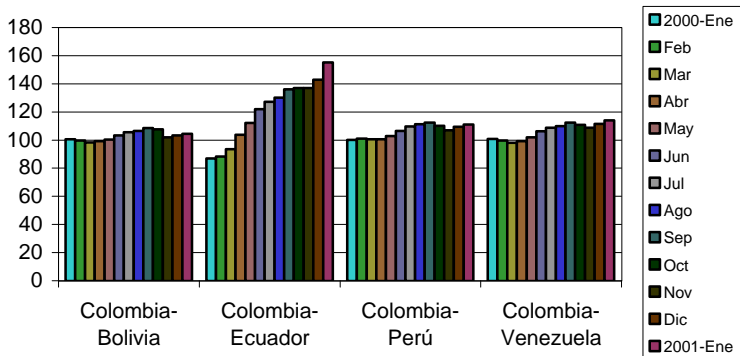

ECUADOR

Evolución de los índices de tipo de cambio bilateral real mensual

	Ecuador- Bolivia	Ecuador- Colombia	Ecuador- Perú	Ecuador- Venezuela
2000-Ene	115,8	115,2	115,4	116,2
Feb	113,0	113,4	114,7	113,0
Mar	105,2	106,9	107,6	104,8
Abr	95,7	96,5	97,0	95,7
May	89,5	89,1	91,7	90,9
Jun	84,7	82,0	87,5	87,1
Jul	82,9	78,6	86,1	85,4
Ago	81,7	76,8	85,4	84,5
Sep	79,9	73,6	82,7	82,7
Oct	78,5	72,9	80,3	80,9
Nov	74,4	73,0	78,0	79,3
Dic	72,3	69,9	76,5	77,9

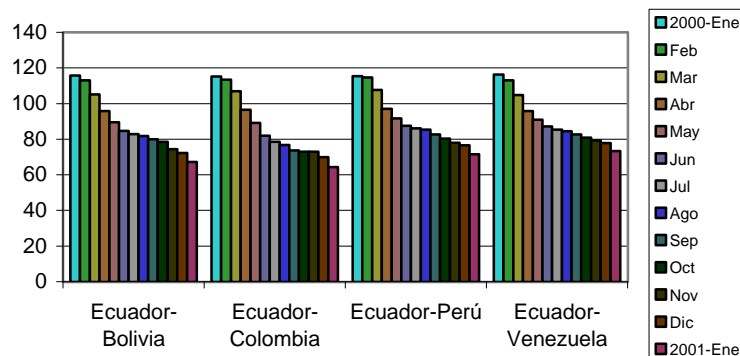

COMUNIDAD ANDINA, INDICE DE TIPO DE CAMBIO REAL BILATERAL MENSUAL 1/

(Indice Diciembre 1999=100)

PERU

Evolución de los índices de tipo de cambio bilateral real mensual

	Perú- Bolivia	Perú- Colombia	Perú- Ecuador	Perú- Venezuela
2000-Ene	100,4	99,8	86,7	100,7
Feb	98,5	98,9	87,2	98,6
Mar	97,7	99,3	92,9	97,4
Abr	98,6	99,4	103,0	98,6
May	97,6	97,2	109,1	99,2
Jun	96,8	93,8	114,3	99,6
Jul	96,3	91,3	116,1	99,2
Ago	95,7	90,0	117,1	98,9
Sep	96,6	89,0	120,9	100,0
Oct	97,7	90,8	124,5	100,7
Nov	95,3	93,5	128,1	101,6
Dic	94,5	91,4	130,8	101,8
2001-Ene	94,1	90,0	139,7	102,5

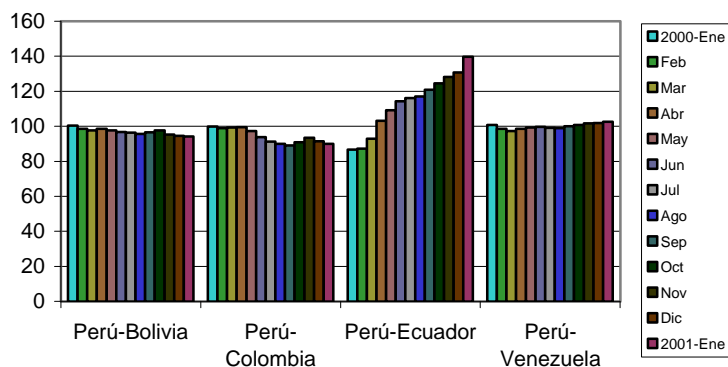

VENEZUELA

Evolución de los índices de tipo de cambio bilateral real mensual

	Venezuela- Bolivia	Venezuela- Colombia	Venezuela- Ecuador	Venezuela- Perú
2000-Ene	99,7	99,1	86,0	99,3
Feb	100,0	100,3	88,5	101,5
Mar	100,3	102,0	95,4	102,7
Abr	100,0	100,8	104,5	101,4
May	98,4	98,0	110,0	100,8
Jun	97,2	94,1	114,7	100,4
Jul	97,1	92,0	117,1	100,8
Ago	96,8	91,0	118,4	101,1
Sep	96,6	88,9	120,9	100,0
Oct	97,0	90,2	123,6	99,3
Nov	93,7	92,0	126,0	98,4
Dic	92,8	89,8	128,4	98,2
2001-Ene	91,8	87,8	136,3	97,6

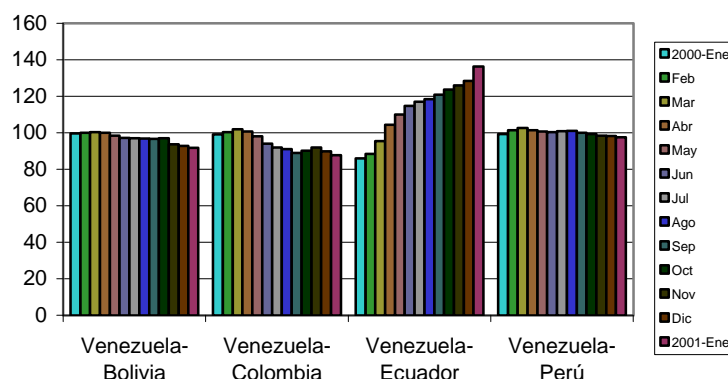

1/ El índice de tipo de cambio real bilateral mide el poder adquisitivo de una moneda en relación a la de otro país, tomando como base de comparación un período determinado. Un índice mayor a 100 indica subvaluación relativa al período base y uno menor a 100 señala sobrevaluación relativa. Se calcula en base a los tipos de cambio promedio compra-venta y los índices de precios al consumidor . ((TC País i / IPC País i) / (TC País i+1 / IPC país i+1)). Definición tomada de la "Nota Semanal del Banco Central de Reserva del Perú".

Datos utilizados:

Bolivia

Tipo de cambio oficial promedio compra-venta, bolivianos / US\$.

Indice de precios al consumidor, nacional.

Colombia

Tipo de cambio promedio periodo, pesos / US\$.

Indice de precios al consumidor, nacional.

Ecuador

Tipo de cambio intervención promedio compra-venta, sucres / US\$.

Indice de precios al consumidor, nacional.

Perú

Tipo de cambio bancario promedio, compra-venta, US\$.

Indice de precios al consumidor, Lima Metropolitana.

Venezuela

Tipo de cambio promedio periodo, compra-venta, bolívares / US\$.

Indice de precios al consumidor, nacional hasta noviembre 1999, a partir de diciembre 1999 el índice de Caracas.

FUENTE: COMUNIDAD ANDINA, Secretaría General Sistema Subregional de Información Estadística (Decisión 115).

Elaboración: Comunidad Andina Secretaría General, Proyecto 5,2,5 Estadística.

COMUNIDAD ANDINA: Montos Bursátiles Negociados

Millones de dólares

Mes	Renta Fija Otros 1/		Renta Variable 2/	
	(Millones de dólares)	Variación %	(Millones de dólares)	Variación %
Ene.99	2 853		243	
Feb	3 384	18,6	294	21,0
Mar	3 094	-8,6	301	2,3
Abr	3 391	9,6	478	59,2
May	3 734	10,1	497	3,9
Jun	3 133	-16,1	495	-0,4
Jul	2 992	-4,5	241	-51,4
Ago	3 087	3,2	285	18,5
Sep	2 786	-9,8	649	127,6
Oct	3 216	15,5	559	-13,8
Nov	3 357	4,4	660	18,1
Dic	3 633	8,2	296	-55,1
Ene.00	2 857	-21,4	437	47,6
Feb	3 326	16,4	350	-19,8
Mar	2 872	-13,6	287	-18,1
Abr	2 455	-14,5	322	12,1
May	2 956	20,4	230	-28,6
Jun	2 714	-8,2	1 007	337,9
Jul	2 668	-1,7	1 575	56,5
Ago	2 942	10,3	154	-90,3
Sep	3 199	8,7	359	133,7
Oct	3 461	8,2	212	-40,8
Nov	3 639	5,1	212	-0,1
Dic	3 210	-11,8	801	277,4
Ene.01	3 218	0,3	187	-76,7

1/, 2/ Ver Glosario

**BURSATIL-C. ANDINA
COMUNIDAD ANDINA: Índices Bursátiles**

Variaciones mensuales en porcentaje

Mes	Bolsas de			
	Colombia		Peru	Venezuela
	Bogotá	Medellín	Lima	Caracas
Ene.99	-20,2	-24,9	-1,2	-12,6
Feb	0,5	1,9	7,4	-8,9
Mar	2,3	5,5	3,7	8,5
Abr	26,5	12,9	11,8	33,4
May	-1,6	13,0	1,3	0,4
Jun	-13,2	-14,8	0,3	-3,0
Jul	-4,1	-11,0	-1,2	-7,7
Ago	-2,8	4,7	0,2	-13,4
Sep	1,4	1,0	12,2	35,4
Oct	-1,4	-0,1	-3,3	-2,9
Nov	10,2	11,1	1,4	-8,4
Dic	-1,2	0,4	0,8	5,0
Ene.00	13,2	13,8	-0,7	-3,2
Feb	-12,5	-11,3	-0,9	10,5
Mar	-3,0	-3,1	-7,9	-5,2
Abr	-3,7	-2,9	-2,2	0,7
May	-10,1	-9,6	-10,2	23,7
Jun	-8,1	-5,5	1,7	2,7
Jul	11,5	9,6	-8,8	-3,2
Ago	-11,4	-6,5	6,0	-1,7
Sep	-0,5	-1,3	-5,7	2,6
Oct	-3,6	-4,2	-6,3	-7,0
Nov	0,0	1,0	-5,5	-0,5
Dic	-1,3	-2,2	0,7	7,5
Ene.01	9,9	15,8	6,0	12,9

Comunidad Andina: Evolución de los montos negociados por renta fija y por renta variable (millones de dólares)

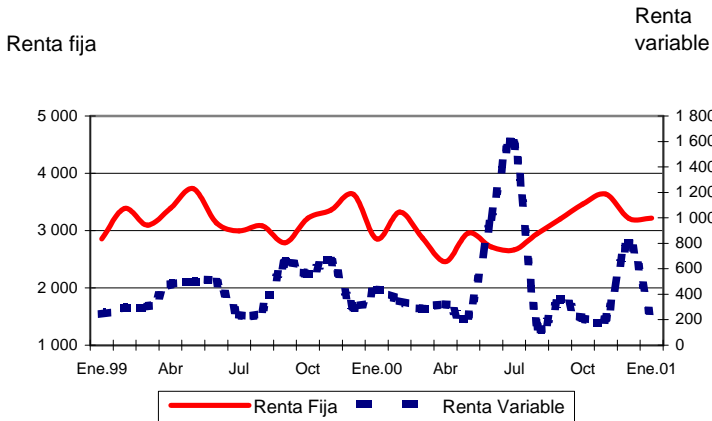

Comunidad Andina: Índices Bursátiles Base diciembre 1998 = 100

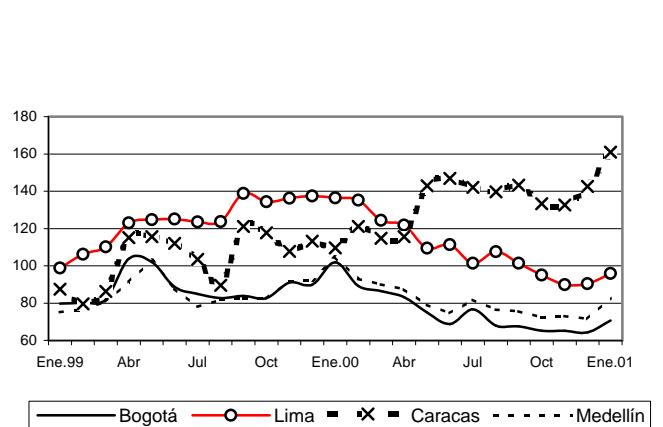

Comunidad Andina: Estructura de los montos negociados por renta fija, 2000

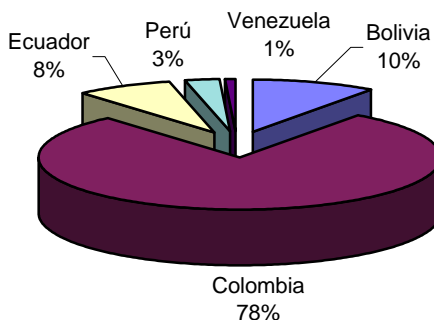

Comunidad Andina: Estructura de los montos negociados por renta variable, 2000

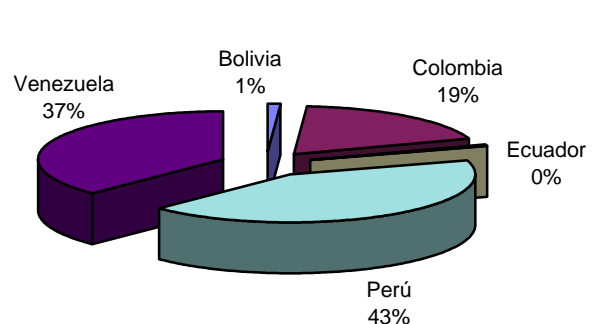

BOLIVIA: Indicadores Bursátiles

Montos negociados en millones de dólares

Mes	Renta Fija 1/	Renta Variable 2/
Ene.99	300	0,2
Feb	260	0,5
Mar	264	0,3
Abr	403	0,5
May	322	0,3
Jun	411	0,2
Jul	307	0,1
Ago	305	0,5
Sep	266	0,3
Oct	348	0,4
Nov	310	0,4
Dic	309	1,2
Ene.00	208	0,6
Feb	203	0,1
Mar	289	0,0
Abr	312	0,3
May	385	0,1
Jun	303	59,2
Jul	297	0,0
Ago	319	0,2
Sep	363	0,5
Oct	324	0,5
Nov	308	10,6
Dic	340	0,6
Ene.01	275	0,5

EVOLUCION DE LAS NEGOCIACIONES DE RENTA FIJA
(Millones de dólares)

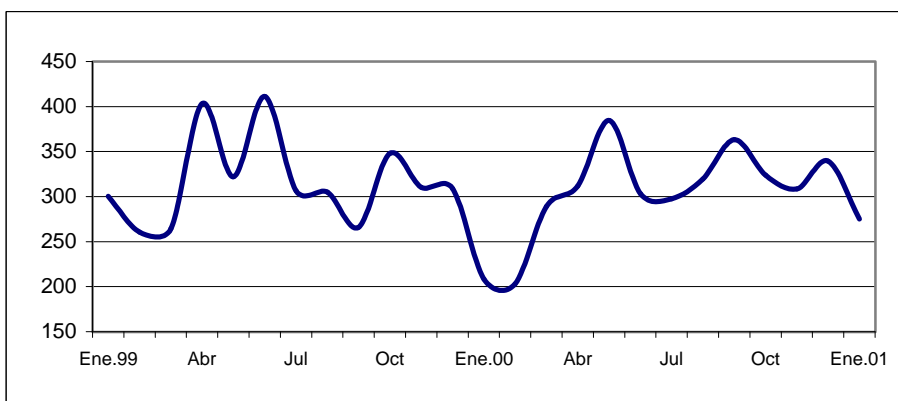

1/ Los instrumentos de Renta Fija incluyen: Bonos, Depósitos a Plazo Fijo, Letras del Tesoro, Certificados de Depósito del Banco Central de Bolivia, Certificados de Devolución de Depósitos, Pagarés, Letras de Cambio y Facturas cambiarias.
2/ Los instrumentos de Renta Variable son Acciones.

FUENTE: Bolsa Boliviana de Valores .

ELABORACION: COMUNIDAD ANDINA, Secretaría General. Proyecto 5.2.5. Estadística.

EVOLUCION DE LAS NEGOCIACIONES DE RENTA FIJA

(Millones de dólares)

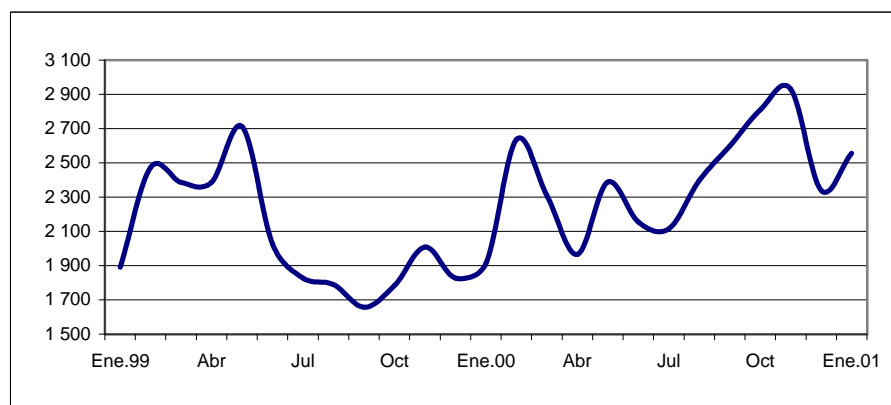

1/ Los títulos de Renta Fija incluyen: Certificados de depósitos a termino, Bonos públicos, Bonos privados, aceptaciones bancarias y financieras, papeles comerciales y títulos de tesorería TES; también incluye los títulos de Renta Variable que no son acciones: Titarizaciones y Bonos Convertibles en acciones.

2/ Renta Variable incluye: Acciones (acciones ordinarias, preferenciales y privilegiadas).

FUENTES: Banco República de Colombia, Federación Iberoamericana de Bolsas de Valores (FIABV).

ELABORACION: COMUNIDAD ANDINA, Secretaría General. Proyecto 5.2.5. Estadística.

COLOMBIA: Indicadores Bursátiles

Montos negociados en millones de dólares

Mes	Renta Fija 1/	Renta Variable 2/
Ene.99	1 891	38
Feb	2 474	106
Mar	2 387	82
Abr	2 385	141
May	2 711	117
Jun	2 026	98
Jul	1 828	90
Ago	1 790	70
Sep	1 658	48
Oct	1 784	222
Nov	2 008	132
Dic	1 828	64
Ene.00	1 915	50
Feb	2 636	71
Mar	2 310	47
Abr	1 965	26
May	2 388	23
Jun	2 155	24
Jul	2 116	459
Ago	2 398	21
Sep	2 598	31
Oct	2 809	27
Nov	2 929	45
Dic	2 339	284
Ene.01	2 557	24

ECUADOR: Indicadores Bursátiles

Montos negociados en millones de dólares

Mes	Renta Fija 1/	Renta Variable 2/
Ene.99	409	1,3
Feb	400	0,2
Mar	196	0,5
Abr	338	3,9
May	399	2,2
Jun	459	0,8
Jul	651	0,8
Ago	695	1,4
Sep	757	0,9
Oct	983	75,8
Nov	916	2,5
Dic	1396	1,5
Ene.00	642	1,6
Feb	402	7,1
Mar	186	0,6
Abr	98	0,4
May	98	5,2
Jun	107	1,5
Jul	132	0,3
Ago	126	0,4
Sep	127	1,1
Oct	166	0,5
Nov	276	0,3
Dic	395	0,3
Ene.01	230	0,2

EVOLUCION DE LAS NEGOCIACIONES DE RENTA FIJA

(Millones de dólares)

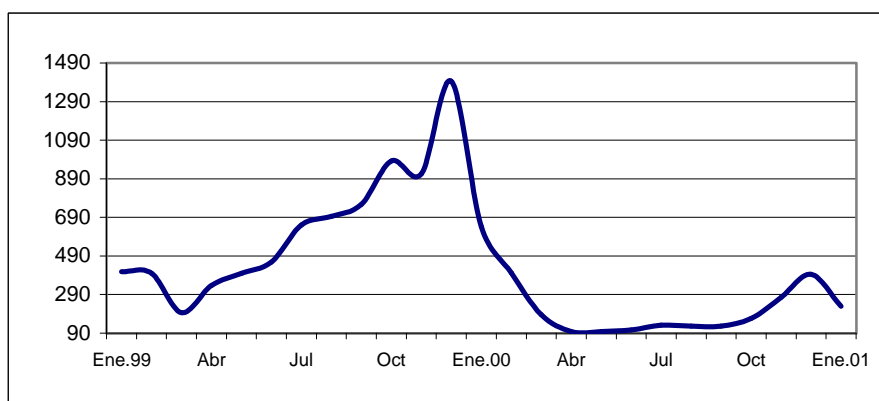

1/ En Renta Fija se incluyen: Bonos Brady, Bonos del Estado, Certificados de Tesorería, Cupones, Certificados de Depósito, Certificados de Inversión, Cédulas Hipotecarias, Obligaciones, Eurobonos, Pagarés.

2/ Renta Variable: Acciones.

FUENTES: Bolsa de Valores de Quito, Federación Iberoamericana de Bolsas de Valores (FIABV).

ELABORACION: COMUNIDAD ANDINA, Secretaría General. Proyecto 5.2.5. Estadística.

PERU: Indicadores Bursátiles

Montos negociados en millones de dólares

Mes	Renta Fija 1/	Renta Variable 2/
Ene.99	218	151
Feb	174	156
Mar	163	166
Abr	184	166
May	225	192
Jun	199	324
Jul	171	112
Ago	281	188
Sep	91	555
Oct	81	224
Nov	99	330
Dic	73	184
Ene.00	81	360
Feb	64	208
Mar	78	169
Abr	63	262
May	74	133
Jun	127	146
Jul	93	766
Ago	80	83
Sep	100	78
Oct	126	145
Nov	96	119
Dic	94	55
Ene.01	131	93

EVOLUCION DE LAS NEGOCIACIONES DE RENTA FIJA

(Millones de dólares)

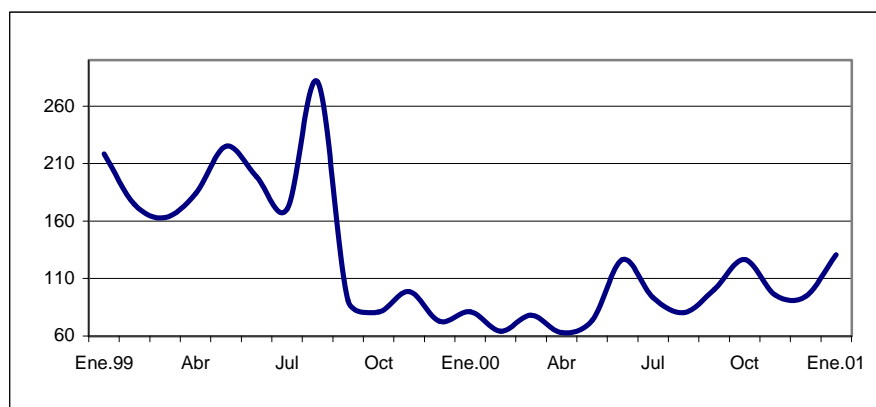

1/ Renta Fija incluye: Instrumentos de Deuda (Bonos Públicos, Pagarés, Certificados de Depósito, Bonos de empresas privadas, entre otros), operaciones de reporte de instrumentos de deuda. El rubro otros incluye las operaciones de reporte de instrumentos de renta variable.

2/ Renta Variable incluye Acciones.

FUENTES: Banco Central de Reserva del Perú, Caja de Valores y Liquidaciones (CAVALI).

ELABORACION: COMUNIDAD ANDINA, Secretaría General. Proyecto 5.2.5. Estadística.

VENEZUELA: Indicadores Bursátiles

Montos negociados en millones de dólares

Mes	Renta Fija 1/	Renta Variable 2/
Ene.99	35	52
Feb	75	31
Mar	83	52
Abr	81	167
May	76	186
Jun	38	72
Jul	36	38
Ago	16	25
Sep	14	45
Oct	21	37
Nov	25	194
Dic	28	46
Ene.00	11	25
Feb	20	65
Mar	9	71
Abr	18	33
May	12	68
Jun	23	776
Jul	29	350
Ago	18	50
Sep	11	248
Oct	35	40
Nov	30	37
Dic	42	461
Ene.01	26	69

EVOLUCION DE LAS NEGOCIACIONES DE RENTA FIJA
(Millones de dólares)

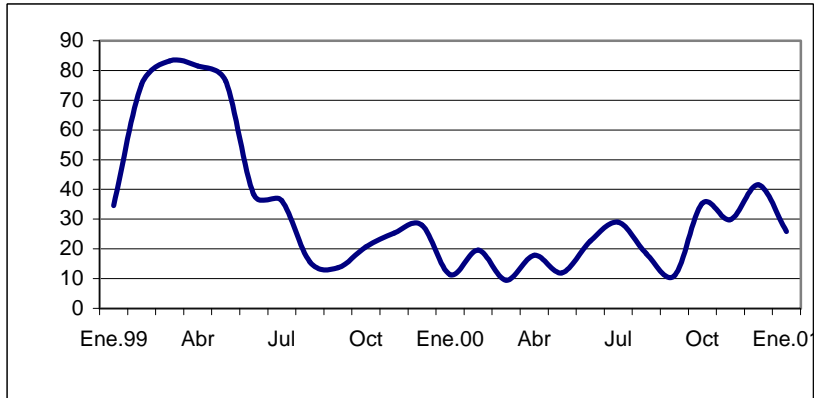

1/ Los títulos de Renta Fija incluyen: Bonos de Deuda Pública, Bonos de Empresas Privadas, Bonos BCV y Bonos Brady.

2/ Renta Variable incluye: Acciones.

FUENTE: Bolsa de Valores de Caracas.

ELABORACION: COMUNIDAD ANDINA, Secretaría General. Proyecto 5.2.5. Estadística.

GLOSARIO DE TERMINOS

BALANZA COMERCIAL: Es la diferencia, *en valor*, entre las exportaciones e importaciones de un país, en un período determinado.

DEVALUACIÓN: Es la pérdida de valor de una moneda con respecto al dólar norteamericano. Se expresa como el porcentaje en que se devalúa una moneda durante un determinado período de tiempo (día, mes, año, etc.).

ESPERANZA DE VIDA AL NACER Es el número probable de años de vida de una persona a partir de su nacimiento.

EXPORTACIONES FOB: Corresponde a aquellos bienes que salen de un país y que son registrados en las Aduanas. Se valoran FOB (Free on board) debido a que incluyen todos los costos de transporte de los bienes a la frontera aduanera, los derechos de exportación y el costo de carga de los bienes en el medio de transporte utilizado.

IMPORTACIONES CIF: Corresponde a aquellos bienes que ingresan al país y que son registrados en las Aduanas. Se valoran CIF (Cost, Insurance and Freight) debido a que incluyen los costos de servicios de transporte y seguro.

IMPUESTO GENERAL A LAS VENTAS: Impuesto que grava las ventas en el país, la importación de bienes y/o la prestación de servicios afectados a este impuesto.

Perú, Decreto Legislativo 821, del 23 de abril de 1996.

INDICE DE PRECIOS AL CONSUMIDOR: Es un indicador económico que muestra la variación de los precios de un conjunto de bienes y servicios (canasta familiar) que consume habitualmente toda la población o un grupo representativo de familias de un estrato socioeconómico.

M1: Billetes y monedas en poder del público (especies monetarias en circulación) más depósitos en cuenta corriente (depósitos a la vista).

POBLACIÓN ECONOMICAMENTE ACTIVA (PEA): Es el número de personas comprendidas entre los 14 y 65 años de edad capacitadas para efectuar labores productivas y que en un período dado concurren al mercado laboral constituyendo la oferta de mano de obra.

PRODUCTO INTERNO BRUTO (PIB): Mide el flujo de bienes y servicios producidos en una economía durante un determinado lapso de tiempo. Puede medirse en unidades monetarias corrientes o constantes. La evaluación del PIB en moneda constante (a tipo de cambio de paridad de un año determinado) refleja la variación de la producción en términos de volumen físico (cantidades).

RENTA FIJA: El mercado de renta fija es aquel en donde la rentabilidad de la inversión, está dada por una tasa fija de interés, pactada para todo el periodo de la duración de inversión.

Bolivia: Los instrumentos de Renta Fija incluyen: Bonos, Depósitos a Plazo Fijo, Letras del Tesoro, Certificados de Depósito del Banco Central de Bolivia, Certificados de Devolución de Depósitos, Pagarés, Letras de Cambio y Facturas cambiarias.

Colombia: Los títulos de Renta Fija incluyen: Certificados de depósitos a termino, Bonos públicos, Bonos privados, aceptaciones bancarias y financieras, papeles comerciales y títulos de tesorería TES.

Ecuador: En Renta Fija se incluyen: Bonos Brady, Bonos del Estado, Certificados de Tesorería, Cupones, Certificados de Depósito, Certificados de Inversión, Cédulas Hipotecarias, Obligaciones, Eurobonos, Pagarés.

Perú: Renta Fija incluye: Instrumentos de Deuda (Bonos Públicos, Pagarés, Certificados de Depósito, Bonos de empresas privadas, entre otros), y operaciones de reporte de instrumentos de deuda.

Venezuela: Los títulos de Renta Fija incluyen: Bonos de Deuda Pública, Bonos de Empresas Privadas, Bonos BCV y Bonos Brady.

RENTA VARIABLE: El mercado de Renta Variable es aquel donde la rentabilidad de la inversión, está ligada a las utilidades obtenidas por la empresa en la cual se invirtió.

Bolivia, Ecuador y Venezuela: Acciones

Perú: Acciones y Operaciones de reporte de renta variable.

Colombia: Acciones, bonos convertibles en acciones –Boceas- y títulos provenientes de la titularización.

RESERVAS INTERNACIONALES: Es el balance que muestra los saldos de oro monetario y divisas que posee un banco con relación a sus obligaciones a corto plazo con el exterior.

TASA DE CRECIMIENTO TOTAL DE LA POBLACION: Es el cambio en la magnitud de la población determinado por la diferencia entre nacimientos y muertes, y diferencia entre salidas y entradas de personas al país o región en un período de tiempo.

TASA DE INTERES: Es el precio que se paga por el uso de dinero ajeno. Rendimiento que se obtiene al prestar o hacer un depósito en dinero.

TASA DE INTERES ACTIVA: Precio que cobra una persona o institución crediticia por el dinero que presta.

TASA DE INTERES PASIVA: Precio que el depositario tiene que pagar por el dinero que recibe en calidad de préstamo o depósito. Es la que remunera los depósitos en los bancos.

TASA DE MORTALIDAD: Es la relación entre el total de muertes ocurridas en un año y la población total del mismo año. Se expresa en tanto por mil.

TASA DE NATALIDAD: Es la relación entre el total de nacimientos de niños vivos ocurridos en un año y la población total del mismo año. Se expresa en tanto por mil.

TIPO DE CAMBIO: Es el precio de una unidad monetaria extranjera en la moneda nacional de cada país. Puede ser:

OFICIAL: Cuando el tipo de cambio es determinado por la autoridad monetaria.

LIBRE: Cuando el tipo de cambio es determinado por la oferta y demanda en el mercado de divisas.

PARIDAD: Es aquel que iguala el poder de compra de un país, tanto en el mercado interno como en el mercado externo.

MULTIPLE: Varias tasas de cambio que el gobierno mantiene a fin de controlar directamente la demanda y oferta de divisas y regula así los movimientos de la balanza de pagos.

* * * * *